

GUIDE PRATIQUE **TRAINOU**

2025 > 2026



www.mairie-trainou.fr

 Mairie Trainou

SOMMAIRE

Vie Municipale

Édito du Maire	1
Conseil Municipal	2
Services communaux	3
Vos démarches	4
Santé	5
Finances	6-7
Travaux 2025	8-9
«Nos agents ont du talent»	10
Sécurité publique	11
Future gendarmerie	12
Communication	13
Bibliothèque	14
Cinémobile	15
Culture & Associations	16
Centre Communal d'Actions Sociales	17
Lien social	18
Fêtes et Cérémonies	19

Vie Scolaire

L'école maternelle & élémentaire	20-21
Restaurant scolaire en régie	22
Pause méridienne	23
L'année scolaire en images	24
Le collège de la Forêt	25

Environnement – Biodiversité – Déchets

Pages 26 à 29

Vie Communautaire Pages 30 à 33

Tria Folie's Pages 34 & 35

Calendrier 2026 Pages 36 & 37

Associations Pages 38 à 43

Entreprises Pages 44 à 50

Marché & ambulants Page 51

Plan de Trainou Page 52

Mémo Page 53

Guide pratique de Trainou 2025 – 2026

Direction de publication :
Aymeric PÉPION & Isabelle RENIMEL

Conception graphique : Marina FOIRET

Imprimeur : IDB Nouvelle Génération



Ne pas jeter sur la voie publique

Retrouvez votre guide pratique sur

www.mairie-trainou.fr

dans la rubrique «Kiosque»

Rejoignez-nous sur

Facebook «Mairie Trainou»

Ma Commune Connectée

Contact

Une question au sujet de ce guide,
un sujet à proposer ... c'est ici :
communication@mairie-trainou.fr

Photos & images :

- * Freepik
- * Marina FOIRET
- * Hugo BERTHET
- * Marie HUBERT
- * Patrick LABI





Chères trianiennes, chers trianiens,

C'est avec une immense fierté que je m'adresse à vous à l'occasion de la parution de ce dernier guide de la mandature. Ce document est bien plus qu'un simple recueil d'informations ; il témoigne de notre engagement collectif pour le bien-être et l'épanouissement de notre belle commune de Traînou. C'est aussi le miroir des actions de l'année écoulée ainsi qu'une source d'information pour nous tous sur les services, le monde associatif, les professionnels de la commune et bien d'autres choses.

Cette année, encore plusieurs projets ambitieux ont vu le jour, témoignant de notre volonté de dynamiser notre commune.

Nous avons finalisé le projet du pôle de santé, une réalisation cruciale pour garantir la pérennité des professionnels de santé sur notre commune et, un accès aux soins de qualité pour le plus grand nombre.

La rénovation de la place de l'église, cœur de notre vie de village, permettra de continuer à dynamiser cet espace emblématique tout en permettant un accès plus facile aux commerces et à l'église pour les personnes à mobilité réduite. Cette nouvelle configuration de notre place centrale de village devrait surtout favoriser les échanges entre les habitants.

Nous avons également procédé au changement des panneaux d'information lumineux qui étaient en fin de vie. Ces nouveaux panneaux lumineux dynamiques associés à une borne interactive devant la mairie permettront à tous, une meilleure lisibilité des informations de la commune.

De plus, nous avons continué au fil de l'eau les travaux d'entretien et de rénovation : façades et classes de notre école, afin d'offrir un cadre d'apprentissage moderne et agréable à nos enfants, rénovation des bureaux de la mairie, fleurissement et espaces verts, achat de matériel pour les agents techniques, restauration scolaire...

En complément de ces nombreux travaux nous avons maintenu, voire renforcé, toutes nos actions courantes en faveur de la culture, la jeunesse, le social ou encore nos associations ou nos commerçants.

De nombreuses manifestations et cérémonies vous ont été proposées et ont rythmé l'année 2025 : les cérémonies du 19 mars, 8 mai et 11 novembre, Traînou en pages, les Tria Folie's, le 14 juillet, le forum des assos, Octobre rose, les colis des aînés ainsi que des repas partagés entre nos aînés et les enfants au restaurant scolaire...

Je tiens tout d'abord à exprimer mes sincères remerciements à nos agents communaux, dont le dévouement et le professionnalisme sont au cœur de la vie quotidienne de notre commune. Leur travail acharné et leur engagement envers notre collectivité sont inestimables.

Je remercie également l'ensemble des élus qui s'investissent au quotidien à mes côtés ainsi qu'aux vôtres au fil de vos attentes et de vos besoins.

Je souhaite également remercier chacun d'entre vous, chers administrés, pour votre participation active et votre implication dans la vie locale. C'est ensemble que nous avons pu construire cet avenir radieux pour Traînou.

Je vous souhaite à tous une excellente lecture de ce guide, qui est le reflet de notre commune.

Avec toute ma considération,

Ayméric Rejwan

CONSEIL MUNICIPAL

Maire



Aymeric PÉPION

Adjoint



Thomas TEMPLIER
1^{er} Adjoint aux Travaux



Isabelle RENIMEL
2^{ème} Adjointe aux Associations, Culture & Communication



Guillaume MARTINEZ
3^{ème} Adjoint à la Sécurité, Réseaux & Urbanisme



Christelle ÉTIENNE
4^{ème} Adjointe à la Jeunesse et Affaires scolaires



Jacqueline FOUCAULT
5^{ème} Adjointe aux Fêtes, Cérémonies et Lien social

Conseillers délégués



Laurent CAILLAULT
Délégué aux affaires scolaires



Anne BERRUET
Déléguée au lien social



Fabrice-Claude ROLAND
Délégué aux Associations

Conseillers municipaux



François GALLIER



Damien FAUQUEMBERGUE

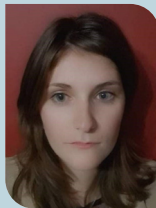

Eloïse MARECHAU



Freddy MASSAMBA MA NKOUSSOU



Laurence BEAUFILS



Joël ARMAND



Patricia BELLOTO

LES SERVICES COMMUNAUX



Directrice Générale des Services
Shimshai MOWHOU
secretariat@mairie-trainou.fr



Communication, Associations
Marina FOIRET
communication@mairie-trainou.fr



Responsable Service Technique
Sophie BOIRET
technique@mairie-trainou.fr



Élections, État Civil,
Recensement, Cimetière, CCAS
Carine DUFAY
mairie@mairie-trainou.fr



Affaires scolaires,
Christine MICHEL
facturation@mairie-trainou.fr



Accueil Mairie, État Civil
Nathalie GALLOIS
accueil@mairie-trainou.fr



Ressources Humaines
Chin-Yeng YANG
ressourceshumaines@mairie-trainou.fr



Agents techniques

Sébastien Beltoise, Yohann Moreau,
Laurent Raveleau, Sébastien Gibault,
Dany Gadeau et Didier Lanciau.



Mairie de Trainou

1103, rue de la République 45470 TRAÎNOU
02 38 65 63 08

 «Mairie Trainou»
accueil@mairie-trainou.fr
ww.mairie-trainou.fr

Horaires d'ouverture Mairie

Du lundi au vendredi de 9h00 à 12h00

Accueil téléphonique Mairie

Du lundi au vendredi : 9h - 12h et 14h - 17h
sauf le mercredi après-midi.

Astreinte élus 06 09 94 31 78
(urgence uniquement)



Agents d'entretien et restaurant scolaire

Patrice Langrand, Nabila Ben Nejma,
Rachida El Harrani, Julie Monteiro, Nathalie
Cirencien, Sybille Rapellin, Aline Jaillette,
Jeannine Lachaize, Benjamin Lamoureux

VOS DÉMARCHES

Démarches en ligne sur www.service-public.fr



Livret de famille

Demande de duplicata (en ligne ou en mairie)

Inscription listes électorales

Inscription toute l'année en ligne (ou papier)
Inscription automatique pour les jeunes de 18 ans ayant effectué leur recensement militaire.

Copies ou extraits d'actes d'état civil

Naissance - Mariage - Décès

Recensement Citoyen Obligatoire - RCO

Mairie du domicile ou en ligne
• Doit être effectué à partir de leurs 16 ans,
• Pièce d'identité, livret de famille des parents
Démarche obligatoire pour la Journée défense et citoyenneté.

Journée Défense Citoyenneté (JDC) & Service National Universel (SNU)

Pour tout renseignement sur la JDC : 09 70 84 51 51 ou
csnj-orleans.contact.fct@intradef.gouv.fr
Créer un compte sur www.majdc.fr.

Document indispensable pour se présenter à tout examen

Déclaration de changement de coordonnées

Démarches en Mairie

Attestation d'accueil

Dossier à remplir en Mairie.

Le pacte civil de solidarité

Dossier à retirer en Mairie.

légalisation de signature

Mairie lieu de résidence uniquement sur RDV

La naissance

Déclaration (si accouchement sur Traînou)
Reconnaissance

Le mariage

Mairie du domicile ou de résidence de l'un des futurs époux. Dossier à retirer en Mairie.

Le décès

Le constat doit être fait par un médecin
La déclaration
Mairie du lieu de décès dans les 24 heures.

Autres démarches en ligne :

→ *Permis de conduire* sur <https://permisdeconduire.ants.gouv.fr>

Certificat d'immatriculation (carte Grise) sur <https://immatriculation.ants.gouv.fr>

Depuis cette année, faites votre carte d'identité et passeport en Mairie

1 Rendez-vous sur le site de l'ANTS (Agence Nationale des Titres Sécurisés)
<https://passeport.ants.gouv.fr/demarches-en-ligne>
Effectuez votre prédemande selon votre cas (renouvellement, première demande etc.)
Vous obtiendrez alors votre **n° de prédemande**

2 Rendez-vous ensuite sur le site : <https://rendezvouspasseport.ants.gouv.fr/>
Géocalisez «Traînou» et indiquez le motif du rendez-vous
Puis choisissez le **créneau de rendez-vous** souhaité.

3 Vous arrivez ensuite sur le site : <https://gallia-demarches.fr/>
Créer votre compte avec votre adresse mail et créez un mot de passe. Conservez-les précieusement, ils vous seront utiles pour prendre rendez-vous pour retirer votre titre sécurisé.

4 Validez ensuite votre rendez-vous en renseignant votre état civil et en donnant votre n° de prédemande.
Votre rendez-vous est validé. **Présentez-vous en mairie** avec les **documents obligatoires** demandés selon votre cas indiqués sur <https://passeport.ants.gouv.fr/>

Pour retirer son titre national sécurisé

Vous avez reçu un sms vous indiquant que votre titre sécurisé est arrivé :

Pour récupérer sa Carte d'identité ou son passeport, il faut obligatoirement prendre rendez-vous

1 Retournez sur le site : <https://gallia-demarches.fr/>
Réutilisez votre compte créé pour réaliser votre titre et indiquez le motif de RDV «Retrait CNI-Passeport»
Choisissez le créneau de rendez-vous souhaité et validez.
Présentez-vous en mairie avec votre ancien titre (passeport ou CNI si renouvellement) ainsi que le **récepissé**, pour qu'on vous remette votre titre.



LA santé À TRAÎNOU

Médecine conventionnelle



Médecins généralistes

Docteur JULIA Alain
Docteur N'GUYEN DINH Marie-Laurence
Docteur BOUCLÉ Adrien
Docteur DE LA FOURNIÈRE Alexis
Docteur ASSELIN Mickaël
72 rue du Stade - 02 38 65 65 96
Prise de rendez-vous possible sur [Doctolib](#).

Kinésithérapeute

Madame VIEIRA Sylvie
802, rue des Trois Croix - 02 38 15 24 56

Infirmiers

Monsieur PERRIN Christophe
Madame HUARD Sandrine
72 rue du Stade - 02 38 52 73 90

Orthophonistes

Madame COULON Audrey
72 rue du Stade - 06 74 45 10 40
Madame FAUCHARD Manon
72 rue du Stade

Pharmacie de Trainou

Monsieur KHIEU Bandith
749, rue de la République - 02 38 52 70 05

Sage-femme

Madame GARNIER Émilie
72 rue du Stade - 06 71 47 29 08

Médecine non conventionnelle

Bien Naitre - Aide à la parentalité

Madame BOISSEAU Camille
564 D, rue de la République - 06 63 85 89 29
camillebiennaitre@gmail.com

Hypnothérapeute

Madame HUGUET Ann-Maëlle
99 rue des Cillardières - 06 66 59 52 64

Orthoptiste

Madame LANDRIEU Manon
564 D, rue de la République - 06 74 45 10 40

Ostéopathe

Madame TISSET Allison
72 rue du Stade - 07 82 89 92 99
 «Allison Tisset Osteopathe»

Podologue - pédicure

Madame DEHAYS Camille
72 rue du Stade - 09 54 37 99 37

Psychologue

Madame ZAMANIFARY Isabelle
219 rue de l'Âne Vert - 06 64 41 42 35

Psychopraticienne

Madame PILONGERY Gwendoline
72 rue du Stade - 06 25 28 15 41
cabinet.ananda@gmail.com

NUMÉROS D'URGENCE

SAMU	15
Pompiers	18
Numéro d'urgence européen	112

PHARMACIES DE GARDE

32 37 ou www.3237.fr



Les Finances

Pour la cinquième année consécutive, nous avons su faire preuve de rigueur et de responsabilité dans la gestion de nos finances, et les résultats parlent d'eux-mêmes. **Depuis 2020, aucune augmentation des impôts n'a été nécessaire.** Ceci témoigne de notre volonté de maintenir un environnement fiscal sain et de préserver le pouvoir d'achat de chacun d'entre vous. Nous avons à cœur de soutenir nos administrés, surtout en ces temps incertains.

La capacité d'autofinancement de notre commune est en augmentation d'année en année, ce qui est le fruit d'une gestion saine et rigoureuse de nos finances. Nous avons su maîtriser nos dépenses tout en optimisant nos recettes, permettant ainsi de dégager des marges financières qui nous offrent une certaine autonomie au niveau budgétaire.

Ce cadre financier favorable nous a permis de réaliser des investissements importants cette année : rénovation de la place de l'église, finalisation du pôle de santé, changement des panneaux lumineux entre autres. Tous ces travaux ont été effectués en auto-financement, grâce à des subventions extérieures notamment. Ces projets visent à améliorer notre cadre de vie, moderniser nos infrastructures et renforcer les services offerts à nos administrés.



Aymeric PÉPION
Maire de Traînou

BÂTIMENTS COMMUNAUX

Électricité, chauffage des bâtiments 150 000 €
Assurances bâtiments et équipements 19 000 €

PERSONNEL COMMUNAL

Charges de Personnel 1 571 950 €

EMPRUNT, DETTES

Intérêt d'emprunt 72 000 €
Capital de la dette 278 000 €

IMPÔTS & DOTATIONS

FCTVA 20 000 €
Solde reporté d'investissement 822 646 €
Taxe d'Aménagement 20 000 €
Subventions d'investissement 570 281 €
(Gymnase & Pôle de santé)
FCTVA 1 000 €
Dotations 350 000 €
Impôts et taxes 1 212 000 €
Produits de services 221 800 €
Dotations aux provisions 300 000 €



MONTANT SECTION FONCTIONNEMENT

3 443 812 €

MONTANT SECTION INVESTISSEMENT

5 145 649,50€

MONTANT TOTAL SUBVENTIONS 2025

570 381 €

Nous remercions pour ces subventions :



TRANSFERT ENTRE SECTIONS FINANCIÈRES

fonctionnement vers investissement
748 946 €

RÉSEAUX & VOIRIE

Éclairage public, maintenance 19 158 €

Location de salle et de matériel

Toute demande de location de matériel doit être réalisée auprès des services de la Mairie minimum 1 mois avant la date de location souhaitée.

Contact

Service communication : 02 38 65 43 89
communication@mairie-trainou.fr

MUNICIPAL

bâtiments

autres

CULTURE, JEUNESSE & SPORTS

Reste à payer gymnase 44 777 €
Toiture photovoltaïque gymnase 0 €
Toiture photovoltaïque boulodrome 0 €
Toiture photovoltaïque courts de tennis 0 €

PROJETS 2025

Pôle de santé 1 493 403 €
Aménagement du centre-bourg

ÉQUIPEMENTS

Matériel roulant et outillage
95 000 €

ESPACES VERTS

Plantations arbres
arbuscules 5 000 €

COMMUNICATION

Panneaux lumineux 35 000 €

SCOLAIRE

Participation voyages et
projets 1 332 €
Reste à charge restaurant
scolaire 275 000 €
Activités pause méridienne
7 000 €

SERVICES POPULATION ET SOLIDARITÉ

CCAS 2 000 €
Solidaribus 0 €
Avocat : Aide juridique 0 €
Opticiens mobiles 0 €
Médecine du travail 0 €
CNI - Passeport 0 €
CNI - Passeport 4 000 €
Épicerie oKou 1 000 €
Bornes électriques 0 €
Recettes : 5 % des bénéfices

SALLE DES FÊTES		
Famille de Trainou	Location 1 jour	271,00 €
Famille de Trainou	Location 2 jours	399,00 €
Famille, association hors Trainou	Location 1 jour	698,00 €
Famille, association hors Trainou	Location 2 jours	999,00 €
Entreprises de Trainou	Location 1 jour	332,00 €
Vin d'honneur		99,00 €
Caution (détérioration)		850,00 €
Caution (ménage salle des fêtes)		250,00 €
Nettoyage et rangement (au temps passé)		50,00 €/h
ASSOCIATIONS		
Caution annuelle dégradations matériels/salles emprunt gracieux		800,00 €
Location de salles payante au-delà de 2 besoins par an		60,00 €
Nettoyage et rangement (au temps passé)		50€/h
LOCATION DE MATÉRIEL (à l'unité : au moins 1 mois avant)		
Chaise pliable		3,00 €
Table bois (8 personnes)		6,00 €
Bancs bois (4 personnes)		4,00 €
Bancs bois (6 personnes)		4,00 €
Plateaux		3,00 €
Dégradation - Facturation réparation ou remplacement		
CLÉS		
Le Badge / Le pass / La clé	coût réel (devis) + Frais de gestion	50 €
BIBLIOTHÈQUE		
Facturation livres perdus/non rapportés	Prix d'achat du livre	
REPAS RESTAURANT SCOLAIRE		
Repas enfant		4,53 €
Repas exceptionnel		5,65 €
Repas adulte		4,53 €
Repas régime (avec ou sans réintroduction d'aliments)		2,20 €
Repas centre de loisirs		4,89 €
Repas élève hors commune		4,53 €
Pénalité non-respect inscription restaurant scolaire (le repas)		50,00 €
OCCUPATION DU DOMAINE PUBLIC		
Droit de place commerçants marché (le m linéaire par jour de présence)		0,70 €
Redevance stationnement droit de place par jour de présence (food truck)		8,50 €
Redevance occupation domaine public terrasse de commerce au mois		110,00 €
Redevance occupation domaine public par jour de présence (marchands hors marché hebdomadaire)		20,00 €
Forains présents aux Tria Folie's		50,00 €
Food Trucks présents aux Tria Folie's		100,00 €
CAPTURE D'ANIMAL ERRANT SUR LA VOIE PUBLIQUE		
Frais de prise en charge (par animal)		135,00 €
Frais de garde (par jour et par animal)		60,00 €
Frais de transport au refuge (par animal)		135,00 €
CONCESSION CIMETIÈRE		
Dispersion		60,00 €
Trentenaire		320,00 €
Cinquantenaire		380,00 €
CONCESSIONS ET RENOUELEMENT COLUMBARIUM		
à l'emplacement	10 ans	350,00 €
à l'emplacement	15 ans	480,00 €
à l'emplacement	30 ans	850,00 €

Travaux 2025

Le nouveau pôle santé de Traînou est terminé et il a pu enfin ouvrir ses portes en septembre 2025. Les médecins généralistes et les professionnels médicaux et paramédicaux ont pu prendre possession des lieux et commencer à y prodiguer les actes nécessaires au parcours de santé du plus grand nombre.

Ce bâtiment, autofinancé par une bonne gestion budgétaire de la commune, est chaleureux, moderne et accueillant pour les patients et les professionnels. Nous avons prévu en toiture, une couverture de panneaux photovoltaïques qui permet au bâtiment d'autoconsommer l'énergie verte qui y est produite. Le surplus est intelligemment réinjecté dans le réseau pour nous permettre de faire des économies sur les factures des autres bâtiments communaux. Un grand merci au Département (volet 3) au DETR/DSIL et à la CCF pour les subventions accordées d'un montant total de 460 000 € et également un grand merci aux professionnels de santé qui nous ont fait confiance et qui ont patienté pour voir aboutir ce formidable projet qui leur est tout entier dédié.



Thomas TEMPLIER
Adjoint Travaux,
Environnement
& Biodiversité

Création du nouveau Pôle santé





Réaménagement du centre-bourg

Ont été réalisés :

- Un béton désactivé sur le parvis de l'église pour faciliter l'accès aux PMR (personnes à mobilité réduite), mise en place de gabions.
- Remise aux normes de la rampe PMR de la Poste.
- Reprise de trottoirs rue du Gros Baril
- Réalisation d'une rampe PMR permettant l'accès aux commerces
- Un enrobé entre la venelle du Bourg et mise en place de gabions.
- Changement de deux panneaux lumineux d'information
- Installation d'une borne interactive tactile extérieure à la mairie.

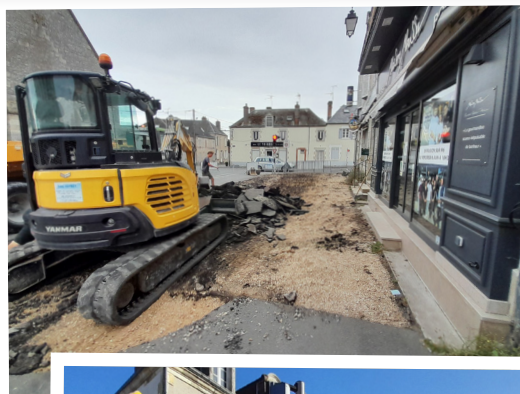

« Nos agents ont du talent ! »



Toujours sur la brèche, nos agents travaillent pour vous tous et le bien de la collectivité. La maintenance est toujours de qualité et ils agissent spécialement sur le préventif pour nous éviter de douloureuses surprises quant à la bonne tenue de notre patrimoine communal. Sans eux rien ne serait possible et ils ont encore une fois toute ma confiance. Je vous réitère notre leitmotiv annuel : « chaque euro est utilisé avec réflexion et seuls les projets utiles aux Trianiens seront menés à bien ».



Thomas TEMPLIER
Adjoint Travaux,
Environnement
& Biodiversité

Travaux en régie 2025

- Taille des haies et entretien des fossés
- Réfection de deux classes et façades à l'école élémentaire
- Peinture des bureaux en mairie
- Réfection du muret de l'école maternelle
- Installation de filets anti pigeons
- Plantation de 320 Paulownias : gymnase et base de loisirs
- Peinture et installation de matériel au gymnase
- Abri à outils de jardin pour permaculture au restaurant scolaire
- Nettoyage des monuments et façades communaux
- Fleurissement et entretien des massifs de la commune
- Installation d'un totem Chemin des déportés
- Réfection chemin d'accès entre pôle enfance et groupe scolaire

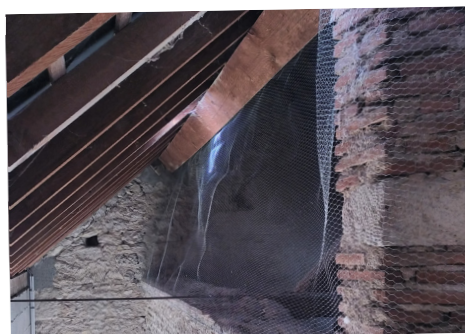

La sécurité publique

Parce que la **sécurité** et la **tranquillité** de tous sont au cœur de nos priorités, notre équipe municipale agit chaque jour pour faire de notre commune un lieu toujours plus serein et agréable à vivre. Nos agents sont pleinement investis pour veiller au bien-être de chacun et assurer un cadre de vie sûr.

En attendant l'implantation de la nouvelle gendarmerie, la brigade de Neuville poursuit ses interventions régulières sur la commune, en étroite collaboration avec notre **policier municipal**. Leur présence régulière renforce la prévention et la proximité avec les habitants, notamment aux abords des écoles.

La modernisation de l'**éclairage public**, prévue sur plusieurs années, continue, offrant un meilleur confort visuel, une consommation moindre et un éclairage plus efficace. De nouveaux aménagements sont également à l'étude pour **fluidifier la circulation**, améliorer le stationnement et limiter les incivilités routières.

Enfin, la **défense incendie** reste une de nos priorités. Une nouvelle bâche sera installée cette année rue de Champagne afin d'assurer une meilleure couverture du territoire et renforcer la sécurité de tous.



Guillaume MARTINEZ
Adjoint à la Sécurité,
aux Réseaux et
à l'Urbanisme

Horaires bruits de voisinage

- Jours ouvrables : 8h30-12h30, 13h30-19h30
- Samedis : de 9h à 12h et de 14h à 18h30
- Dimanches et jours fériés : de 10h à 12h



Yoann MEYER
Policier Municipal

OPÉRATION TRANQUILLITÉ VACANCES

Partez sereinement en vacances

Déclarez votre départ en vacances en complétant le formulaire en ligne qui sera remis à la Gendarmerie de Neuville aux Bois qui effectue des rondes pendant votre absence.

Démarche en ligne sur

www.service-public.fr

Ou formulaire sur

www.mairie-trainou.fr

Prévention routière : un engagement renforcé auprès de tous les publics



Durant l'année 2025, le service de police municipale a organisé des interventions de prévention à la sécurité routière auprès des enfants scolarisés sur la commune. Ces séances pédagogiques, alliant supports ludiques et messages de sensibilisation, ont été particulièrement appréciées par le jeune public.

Compte tenu de ces résultats encourageants et dans une logique d'extension de notre politique préventive, le programme 2026 intégrera un nouveau volet ciblant nos seniors. Cette catégorie d'utilisateurs, identifiée comme vulnérable dans les statistiques d'accidentologie, bénéficiera d'actions adaptées à leurs besoins spécifiques (mobilité, visibilité, temps de réaction).

Conformément à ses missions, la prévention constitue un pilier essentiel de l'action du service de police municipale en matière de sécurité routière.

Pour toute demande d'information ou signalement relevant de ses compétences, le service de police municipale reste mobilisé et disponible. Nous vous encourageons à nous contacter.

La future Gendarmerie

Quelques nouvelles de la future gendarmerie. Comme vous le savez, le Ministère de l'Intérieur a sélectionné le projet de Trainou pour la construction d'une gendarmerie. Nous l'attendons avec impatience !

Le projet avance, les services « bâtiment » de la gendarmerie ont trouvé un bailleur pour la construction des logements des gendarmes. Ceux-ci se trouveront sur l'ancien stade de foot à côté du pôle de santé.

Nous attendons le décret d'ouverture du Ministère et l'affectation de poste de gendarmes sur notre commune qui sera dans un premier temps dans les locaux de la Maire.



Madame la Préfète ainsi que le Général OTT venus découvrir le site d'implantation de la future gendarmerie.



La Communication

Cette année, la Mairie a investi dans deux nouveaux panneaux lumineux d'information avec une qualité d'affichage de dernière technologie, ainsi que dans une borne tactile pour l'affichage légal à l'entrée de la mairie. Vous retrouverez sur cette dernière, tous les arrêtés, les délibérations et procès-verbaux des Conseils Municipaux, etc.

Notre site internet ainsi que notre page Facebook sont mis à jour quotidiennement, n'hésitez pas à suivre cette page afin d'être informés de tous les événements et informations importantes de votre commune. Sans oublier «Ma commune connectée» qui est une application mobile qui vous permet de recevoir toutes les informations en temps réel et avec une notification pour ne rien rater.

La communication est un élément très important pour Traînou, donc restez connectés !



Marina FOIRET
Chargée de
Communication



Page Facebook

Suivez-nous sur notre page Facebook
MAIRIE TRAINOU
<https://www.facebook.com/MairieTrainou>



Site internet www.mairie-trainou.fr

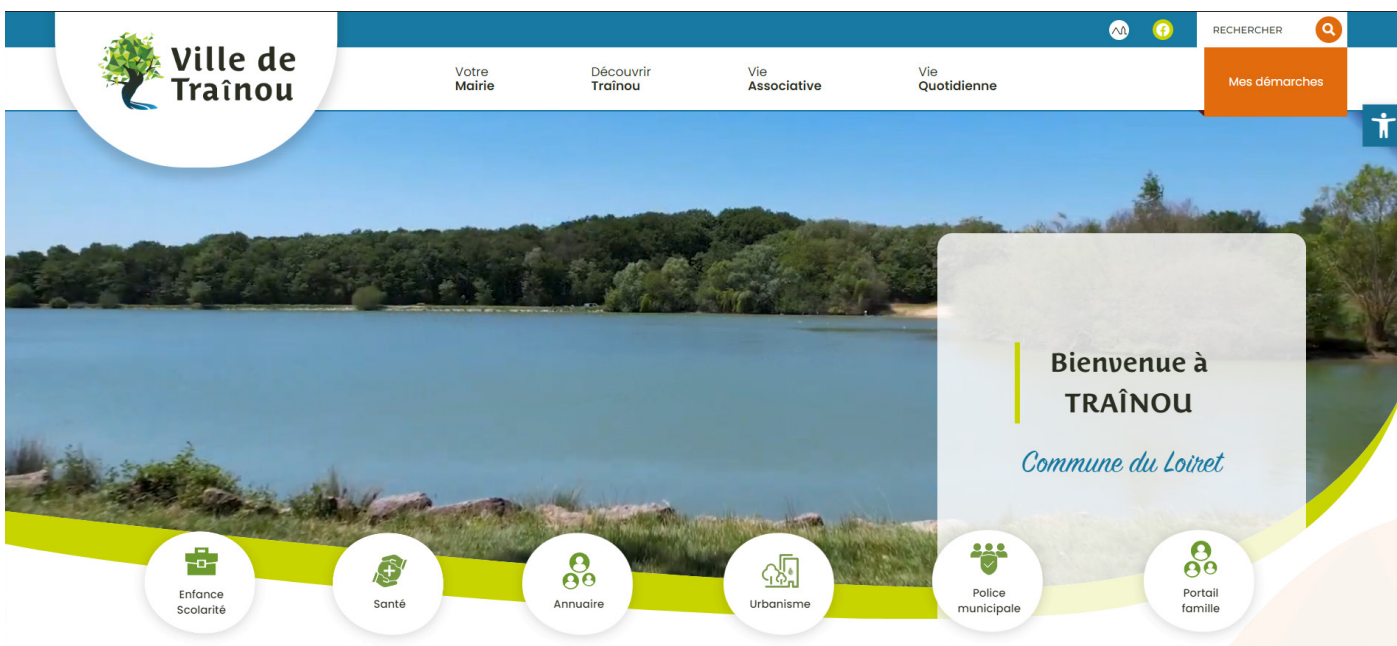

Ma commune connectée



Téléchargez l'application mobile,
abonnez-vous à «Traînou»
c'est GRATUIT !

Ma Commune Connectée.fr

Télécharger l'application
Ma Commune Connectée
sur votre smartphone ou tablette pour
recevoir les informations publiées par votre
Commune



Plus d'informations sur macommuneconnectee.fr

Apple et le logo Apple sont des marques de Apple Inc. Google Play et le logo Google Play sont des marques de Google LLC



La Bibliothèque

À la bibliothèque de Traînou, notre équipe de bénévoles s'engage chaque semaine pour faire vivre un lieu où chacun peut se sentir accueilli, écouté et inspiré.

Nous avons à cœur de partager le plaisir de lire, de conseiller avec bienveillance et de créer un espace chaleureux pour petits et grands.

Merci à vous cher(e)s trianien(ne)s pour votre confiance et votre fidélité. Grâce à vous, notre bibliothèque est un véritable lieu de vie et de rencontres, toutes aussi enrichissantes les unes que les autres.

L'équipe de bénévoles

La Bibliothèque Municipale

Adhésion gratuite et ouverte à tous !

Votre bibliothèque est ouverte :

- Mardi de 18h à 19h
- Mercredi de 15h à 17h
- Samedi de 10h à 12h



Manga Loiret

Comme depuis 3 années, nous participerons à Manga Loiret 2025. Les adolescents ont la possibilité de voter pour leur manga préféré sur www.loiretek.fr parmi plusieurs sélectionnés par la Médiathèque Départementale du Loiret.



Les bénévoles

Voici une partie de notre équipe dynamique de bénévoles que nous remercions chaleureusement pour le temps qu'elles consacrent à la bibliothèque. N'hésitez pas à les rejoindre.

Lire et faire lire

Un projet qui consiste à lire des histoires à voix haute aux enfants. Françoise, bénévole de la bibliothèque a accepté ce projet et réalisera « **Les racontines de Framboise** » un jeudi par mois à la bibliothèque de 9h à 10h pour les assistant(e)s maternel(le)s et enfants gardés.

Dates du 1^{er} trimestre 2026 :

Jeudi 22 janvier - Jeudi 22 février - Jeudi 19 mars
Sur inscription dans la limite des places.



Traînou en pages



L'événement «Traînou en Pages», sera reconduit le **dimanche 17 mai 2026** toujours dans le cadre d'Ozélir !

Une journée remplie de rencontres, discussions autour des dédicaces des auteurs. Si vous connaissez des auteurs ou si vous-même écrivez, n'hésitez pas à nous le faire savoir. Nous serons ravis de vous accueillir.



Le Cinémobile



Laurence
BEAUFILS

Correspondante
Cinémobile

Le cinématographe mobile à Traînou depuis des décennies, nous a procuré pour cette année 2025, de nombreuses séances régulières avec de très bons films, des animations, des dessins animés de qualité, des documentaires pour tout âge.

Nous continuerons également le Cinémobile pour vos enfants et collégiens afin qu'ils profitent de cette richesse en communauté.

Les régisseurs vous réservent un accueil de qualité, soucieux de bien recevoir les cinéphiles dans ce somptueux camion climatisé.

Pour plus d'informations, rendez-vous sur www.ciclic.fr, ou sur les réseaux sociaux.

Je vous souhaite une belle année 2026, riche en programmation cinématographique.

Les séances scolaires

Le Cinémobile accueille également vos enfants avec le partenariat des écoles trois fois par an.

Le cinémobile met en avant pour les EHPAD, MARPA, maisons de retraite : des mémoires filmées, en lien avec le pôle patrimoine, des séances livrées à domicile.

Bien évidemment pour un accueil en performance, le régisseur est là pour vous ouvrir chaleureusement les portes.

Le cinémobile propose à tout public, le samedi, trois séances (16h, 18h et 20h30), trois programmations différentes (films, animations, dessins animés...) Place Léon Pierrot.

Il est proposé des séances de lecture, création littéraire, parcours avec un auteur (participation forfaitaire pour les structures accueillantes)

*C'est le Samedi
à Traînou*



Une fois par mois, Place Léon Pierrot

Toutes les infos sur :

<https://cinemobile.ciclic.fr/le-cinemobile>

Changement des tarifs au 1^{er} août

- Plein tarif : 7,50€
- Tarifs réduits : 5,50€
- Tarif -14 ans, 1,2,3 Ciné, groupes (+10) : 4,70 €
- Carte 6 places : 33€

DATES DE PASSAGE

1^{ER} SEMESTRE 2026

10 janvier - 14 février - 21 mars
- 18 avril - 16 mai - 27 juin



Culture & Associations



L'année 2025 qui vient de s'achever, a été riche et marquante pour la vie associative de notre commune. La réouverture du gymnase rénové en septembre 2024 a permis à nos associations sportives de profiter pleinement d'un équipement modernisé et accueillant. Cette nouvelle dynamique a également permis d'organiser la toute première édition du forum des associations dans le "nouveau" gymnase, un moment chaleureux qui a rassemblé habitants, bénévoles et passionnés. La culture a elle aussi occupé une place de choix tout au long de l'année : représentations de théâtre, expositions de peinture, rencontre littéraire... Autant de rendez-vous qui ont animé notre commune et offert de beaux moments de partage et de découverte. Si Trainou est si dynamique, c'est grâce à l'énergie, la créativité et l'engagement de toutes celles et ceux qui s'investissent au quotidien, qu'il s'agisse du sport ou de la culture. Un grand merci à vous tous pour faire vivre ce tissu associatif qui nous rassemble. Je vous souhaite à chacune et chacun, une nouvelle saison pleine d'élan.



Isabelle RENIMEL
Adjointe aux
Associations,
Culture &
Communication

Trail-Running-Trainou45

Une belle année, avec des déplacements en France et à l'étranger, et des podiums. Aude Masselin a gagné quelques podiums dans sa catégorie. Des podiums dans les catégories d'âge.



TENNIS

Championnat +35 ans :

Division 4 l'équipe 1: 1^{ère} (Montée Div. 3) et l'équipe 2: 3^{ème}
Champ. Hiver : Div 4 l'équipe 1 : 2^{ème} - équipe 2 : 4^{ème}
Champ. Eté : Division 4 l'équipe 1: 1^{ère} (Montée en Div. 3)
Division 5 l'équipe 2: 4^{ème} - équipe 3: 1^{ère} (Montée Div. 4)



Les Archers de Lancelot du Lac

Tir en salle à 18 m : titre de championne Départementale arc nu et championne Régionale arc à poulies ainsi qu'une équipe qualifiée en national du Trophée Mixtes.
Les équipes Féminines et Masculines ont conservées leur niveau.



Bravo à nos cavaliers trianiens

Médaille de Bronze en p2c pour Montaine Malbo Chavigny avec Ariana Des Ifs

et Valentin Fuzeau avec Vahiné de Levaux à l'open amateur 2 au Mans.



Yllana Baspeyras et son poney Gust ont terminés 5^{ème} sur 63 lors du championnat de France de Course de Saut d'Obstacles (CSO) poney 2 D Benjamin.
& Elodie Lambomez a terminé 8^{ème} du championnat de France Pro2 de dressage lors des master Pro à Vierzon avec sa jument First Stepp



Centre Communal d'Action Sociale (CCAS)

Le rôle du CCAS est d'étudier toute demande pour venir en aide aux personnes en difficulté qui en expriment la demande.

Pour tout renseignement concernant le CCAS, contactez le 02 38 65 43 84 ou par mail à : ccas@mairie-trainou.fr

Décade des non-partants

Proposé par les Œuvres Universitaires du Loiret, ce concept permet à un maximum d'enfants et adolescents âgés de 7 à 15 ans, qui n'ont pas la possibilité de partir en vacances, de bénéficier durant l'été d'aller au bord de la mer, à la montagne mais aussi à la campagne.

Plusieurs séjours sont proposés. Le financement de ces séjours sera assuré conjointement par la Caisse d'Allocations Familiales, l'Œuvre Universitaire du Loiret, les communes et les familles.

Le CCAS a décidé d'adhérer à la décade des non-partants en subventionnant les séjours pour les enfants qui ne partent pas en vacances avec leur famille par l'intermédiaire des Œuvres Universitaires du Loiret.



Il s'agit d'une association de téléassistance pour les personnes âgées. Elle permet au plus grand nombre de bénéficiaires d'accéder au service de téléassistance au coût le plus juste.

Pour rappel, le CCAS prend en charge sous certaines conditions, la totalité des frais (droit d'entrée ainsi que la redevance mensuelle comprenant la location du transmetteur et l'abonnement).

Le service de téléassistance Présence Verte est un service proposé aux aînés. En cas de chute ou de situation à risque nécessitant un appel à l'aide.

La personne âgée, dotée du dispositif d'appel, peut le déclencher. La centrale d'appel redirige alors l'appel vers les proches (liste d'appel définie par la famille).

Entre temps, si l'appel le nécessite, l'opérateur aura prévenu les secours qui se rendront chez l'abonné.

Le CCAS peut prendre en charge la totalité des frais.

Pour être éligible le revenu brut global ne doit pas dépasser 1 200 € par mois, soit 14 400 € par an.

N'hésitez pas à contacter le service CCAS de la Mairie au 02 38 65 43 84.



Bourse au permis

Cette bourse s'adresse aux jeunes de 17 à 29 ans, domiciliés à Trainou à titre personnel ou chez leurs parents depuis au moins 2 ans et montrant une vraie motivation pour accomplir une activité d'intérêt collectif.

Pour cela, ils devront remplir un dossier de candidature (dossier à retirer en mairie au CCAS) dans lequel, il est demandé précisément la situation familiale, sociale, scolaire, professionnelle et les motivations pour obtenir le permis de conduire.

En cas d'obtention de la bourse, le jeune signera une charte d'engagement auprès du CCAS dans laquelle il s'engage à réaliser une activité d'intérêt collectif (domaine social, culturel, etc.)

Boîtes solidaires

Cette année, ce sont 51 boîtes solidaires qui ont été collectées en Mairie pour être offertes par le Secours Populaire aux plus démunis pour les fêtes. Un bel élan de partage.



CARTE CADEAU POUR NOËL

Le CCAS a mis en place pour Noël, des cartes cadeaux d'un montant de 30 € pour le Noël des enfants de familles dans le besoin, en partenariat avec un magasin de jouets.

Le lien social à Traînou



Des **repas partagés** ont été mis en place entre les enfants et le club des retraités de la commune un jeudi par mois, couplés à une heure de jeux de société (on joue, on mange). Ce **lien intergénérationnel** ravit petits et grands.

Durant les périodes de chaleur intense et prolongée, les élus se rallient pour centraliser les appels aux aînés, prévenir et donner des conseils de protection face à la **canicule**. Pour tout problème inhérent aux **aléas climatiques**, tempête, coupure de courant, incendie, etc..., l'**entraide** et la coopération entre tous s'installent en mairie. Cet élan de **solidarité** de la part des élus et de la population est une évidence du devoir moral. **Octobre rose** est devenu une tradition à Traînou, une marche est organisée pour soutenir la lutte contre le cancer du sein. Vous êtes toujours très nombreux à vous mobiliser et nous vous en remercions.

Jacqueline
FOUCAULT
Adjointe aux Fêtes
et cérémonies



Colis des aînés

En décembre pour la distribution des colis de Noël, les aînés de la commune (70 ans et plus) ont eu la visite des élus du Conseil Municipal accompagnés parfois de bénévoles.

Ce panier gourmand est composé essentiellement de produits locaux. Les trianiens, résidant en EHPAD, ont également reçu leurs étrennes.



Solidaribus du Secours Populaire

Présent à Traînou tous les 1^{er} vendredi du mois de 9h30 à 12h00 - Place Léon Pierrot



Fêtes & Cérémonies



Jacqueline
FOUCAULT

Adjointe aux Fêtes
et cérémonies

Tout au long de l'année, nous organisons et accompagnons les fêtes et cérémonies. La cérémonie du 19 mars a été l'occasion d'honorer l'engagement et le dévouement de Monsieur Raymond Gauthier, porte-drapeau, qui a reçu la médaille des 10 ans de service. Les commémorations du 8 mai et du 11 novembre ont été marquées par l'interprétation de La Marseillaise des élèves de CM2 et d'Adrien, sonneur de cor, contribuant à la transmission du devoir de mémoire.

La fête nationale du 14 juillet a commencé par un apéritif offert par la commune suivi d'un repas champêtre organisé par l'association des chasseurs, d'une retraite aux flambeaux, d'un feu d'artifice et d'une soirée dansante favorisant le rassemblement et la convivialité dans un esprit républicain.

A l'occasion de la *cérémonie du 19 mars* Monsieur Raymond GAUTHIER a reçu la médaille des 10 ans de porte-drapeaux.



Cérémonie du 7 janvier 2026

Cérémonie du 8 mai 2025



Merci à notre jeune sonneur Adrien d'accompagner nos cérémonies au cor de chasse.

Cérémonie du 11 novembre 2025



Merci aux élèves de CM2 d'avoir chanté la Marseillaise

Cérémonies 2026

- Mercredi 7 janvier
Commémoration du Crash du Liberator
- Jeudi 19 Mars
Cérémonie de fin de Guerre d'Algérie
- Vendredi 8 Mai
Cérémonie de fin de Guerre 39-45
- Mercredi 11 Novembre
Cérémonie de fin de Guerre 14-18

L'École maternelle des Libellules

Le nom de l'école maternelle a changé, il a été choisi par l'équipe enseignante et l'école s'appelle maintenant «**L'école maternelle des Libellules**».

L'école maternelle des Libellules

761 rue de la République

02 38 65 65 99

ecm-trainou@ac-orleans-tours.fr

Effectif scolaire 2025-2026

129 élèves

Directrice : Madame BARBEREAU
est disponible, sur rendez-vous,
le mardi, durant sa décharge
de direction.



Les ATSEM

Notre école est composée de
5 classes de maternelle et de
2 Agents Territoriaux
Spécialisés des Écoles
Maternelles (ATSEM) et
2 Agents Techniques

Les inscriptions scolaires

Les inscriptions en petite section de maternelle à l'école de Traînou auront lieu du **12 au 30 janvier 2026**, pour les **enfants nés en 2023**.

Les documents et informations sont en ligne sur le site www.mairie-trainou.fr et sur la page Facebook «Mairie Traînou». Les documents devront être retournés lors d'un rendez-vous en mairie, complétés et signés avec les justificatifs suivants :

- Livret de famille
- Carte Nationale d'Identité des parents
- Carnet de vaccination à jour
- Justificatif de domicile (facture EDF ou téléphone)

Informations et renseignement auprès de **Madame MICHEL au 02 38 65 44 72**.

Le portail familles

La Communauté de Communes de la Forêt a mis en place depuis la rentrée 2023, un portail dédié aux familles pour faciliter les inscriptions et réservations dans les différents services liés à l'enfance : accueils périscolaires, accueil de loisirs et restauration scolaire de Traînou.

Vous pouvez maintenant gérer en toute simplicité les présences et absences de vos enfants dans ces structures.



<https://bit.ly/portail-famille-ccf>

L'École élémentaire

Cette année, les enseignantes de l'école élémentaire et leurs élèves ont émis le souhait de donner un nom à leur école. Celle-ci s'appelle désormais « **l'école élémentaire Bernadette Després** ».

Cette nouvelle année scolaire accueille 208 élèves répartis sur 9 classes dont 2 en double niveau. L'école a pour projet cette année « l'Afrique », projet d'ouverture sur le monde, avec une programmation d'oeuvres en arts plastiques en lien avec le musée des Beaux-Arts, en musique, ainsi qu'un visionnage de film au Cinémobile.

Participation au dispositif classe itinérante culturelle pour les CE2, «faire classe dehors» est toujours d'actualité pour les CP, une classe sport pour les CE1 et visite du patrimoine de Trainou pour les CMI. Quant aux CM2, une liaison sera faite avec les 6^{èmes} du collège de Trainou pour des cours de SVT et d'athlétisme, ils iront également en fin d'année sur les lieux de la seconde guerre mondiale dans le Loiret.



Christelle ÉTIENNE
Adjointe aux
affaires scolaires



L'école élémentaire Bernadette Després

605 rue de la République
02 38 65 65 43

ec-trainou@ac-orleans-tours.fr

Effectif scolaire 2025-2026

208 élèves

Directrice : **Madame INGELAERE**
disponible, sur rendez-vous,
les lundis et mardis, durant
sa décharge de direction.

École élémentaire *Bernadette Després*

Bernadette DESPRÉS, née le 28 mars 1941 à Paris, est décédée le 19 novembre 2024 à Orléans. Elle était l'autrice - dessinatrice de Bandes Dessinées et illustratrice pour enfants, réputée notamment pour Tom-Tom et Nana.

Les élèves d'élémentaire ont souhaité lui rendre hommage en nommant l'école de Trainou en sa mémoire.



Notre *restaurant scolaire* en régie



Benjamin
LAMOUREUX
Chef cuisinier



Au nom de l'équipe du restaurant scolaire, je vous relaie que c'est avec plaisir que nous aimons voir grandir vos louloutes et loulous. De belles journées ont eu lieu cette année encore, avec plein d'animations, comme le petit déjeuner anglais, la Garden Party, des découvertes de mets régionaux, de saveurs et d'épices. Et ce n'est pas prêt de s'arrêter, alors on reste connectés pour la suite des aventures gastronomiques, sur la page Instagram «Tria_Cantoche».



Agents de restauration scolaire

Patrice Langrand, Nathalie Cirencien, Rachida El Harrani, Aline Jailllette, Nabila Ben Nejma, Julie Monteiro, Sybille Rapellin, Jeannine Lachaize, Sarah Leconte et Benjamin Lamoureux



Suivez-nous sur
Instagram
tria_cantoche



Breakfast anglais du 12 juin 2026



Garden Party du 20 juin 2026



La pause méridienne



Dans la cour, lors de la pause méridienne, les enfants sont accompagnés d'une équipe d'animation constituée de personnel qualifié qui propose des activités de 11h30 à 13h30.

Christine MICHEL, Chargée des Affaires Scolaires

"On joue, on mange"

Des moments de partage ont été mis en place entre les élèves et le club des retraités de la commune. Cela consiste à jouer, discuter, échanger entre générations.

Ils ont lieu une fois par mois et l'idée plaît énormément aux jeunes comme aux moins jeunes.

DATE	ATELIERS DE JEUX	CLASSE
Jeu 19 sept 2025		CE1
Jeu 16 oct 2025		CP
Jeu 27 nov 2025		CE2/CM1
Jeu 18 dec 2025		CM2
Jeu 29 janv 2025		CE1
Jeu 26 février 2026		CP
Jeu 26 mars 2026		CE1 ou CP
Jeu 24 avril 2026		CM1/CE2
Jeu 30 avril 2026		CM2
Jeu 25 juin 2026		

de 11h30 à 13h30

On joue, On mange!

Avec le Club des Aînés de Trainou

L'équipe d'animatrices

Elles proposent des jeux divers dans le respect de la charte « la cour tous ensemble » et le respect du permis de bonne conduite.

Dans les deux cours et durant les deux services l'organisation est bien rôdée et portée par des personnes consciencieuses du bien-être et de la sécurité des 290 enfants fréquentant le restaurant scolaire.

Joyeux Noël!

Je m'appelle..... et j'ai ans. Je suis en classe de à l'école de Trainou. Aujourd'hui je viens vous souhaiter de très belles fêtes de fin d'année. Noël avec des cadeaux.

Nous sommes ravis d'avoir de vos nouvelles. Vous pouvez nous écrire à: Mairie 1103 Rue de la République 45470 Trainou

Correspondance de Noël

Les élèves ont réalisé de belles cartes de Noël qui ont été insérées dans les colis distribués aux aînés de la commune dans le but de correspondre avec nos aînés, qui ont joué le jeu en répondant.

Atelier Braille

De début novembre à mi-décembre, les lundis midis, des ateliers d'initiation au braille ont été proposés sur la pause méridienne aux élémentaires dans le cadre de la sensibilisation aux handicaps visuels.

L'année scolaire en *images*

Tournoi de hand des écoles (juin 2025)



Semaine de la francophonie



Repas partagés



Réalisation de cartes pour échange culturel avec Prikro (Côte d'Ivoire)

Initiation au braille



Lecture d'un conte africain «au coin du feu»

Remise des diplômes aux CM2



Création des cartes de Noël pour les colis des aînés



Le Collège de la Forêt

593, rue du Stade – 45470 TRAINOU – 02 38 52 76 76 – ce.0451443z@ac-orleans-tours.fr



Philippe LACOUR, Principal du Collège et
Gabrielle BEAU, Principale adjointe

Cette année, Madame Beau a pris ses fonctions de nouvelle Principale adjointe du Collège de la Forêt. Nous lui souhaitons la bienvenue à Trainou.

L'année scolaire est marquée par de nombreux projets au collège de la Forêt. Quelques exemples :

- **Le chemin de mémoire**, pour 50 élèves de 3^{ème}, qui suivent le parcours de Mireille, Jacqueline et Henriette Korman, rafées de leur maison familiale de Montargis, internées à Beaune-la-Rolande et exterminées à Auschwitz-Birkenau
- **Collège au cinéma** pour tous les élèves de 5^{ème} (Cinémobile à Trainou)
- **Les liaisons CM2/6^{ème}** avec les élèves de l'école de Trainou : projet pédagogique en Sciences de la Vie et de la Terre et en Éducation Physique et Sportive.

• Les actions en faveur de la santé et de l'environnement

- **Voir et être vu à vélo** pour tous les élèves de 6^{ème} – Ligue contre la violence routière
- **Le cross solidaire du collège** (encore merci aux parents et aux services de la mairie pour leur aide dans l'organisation)

Ce sont également des moments solennels et citoyens :

- La **formation des délégués de 6^{ème}** à la mairie de Trainou
- La mobilisation des 715 élèves, dans la cour du collège, pour l'**hommage national** rendu à Samuel Paty et Dominique Bernard
- Des **actions autour de la liberté d'expression et de la lutte contre le racisme et l'antisémitisme**
- La création, par les **ambassadeurs harcèlement du collège**, d'une banderole « NON AU HARCELEMENT »
- La **formation aux premiers secours** de tous les élèves de 4^{ème}

Philippe LACOUR

Quelques chiffres de l'année scolaire :

- **715 élèves** / 25 classes / 80 personnels dont 48 professeurs
- 6 communes : Trainou, Fay-aux-Loges, Loury, Vennecy, Sully la Chapelle et Ingrannes
- Langues vivantes à partir de la 5^{ème} : Allemand ou Espagnol
- Enseignements facultatifs : Chant choral (dès la 6^{ème}) et/ou Latin (dès la 5^{ème})
- Les clubs de la pause méridienne : origami, échecs, nature, ...
- L'association sportive et ses 225 licenciés



Service de transport : collégiens et habitants

Retrouvez le plan des lignes du réseau, les horaires de la ligne 16 ainsi que les tarifs : <https://www.remi-centrevaldeloire.fr/>





Transition écologique

Les espaces verts de Trainou restent toujours entretenus en tonte raisonnée et sans emploi de pesticides pour préserver la biodiversité.

Toujours dans un souci d'écologie la toiture de notre pôle de soins est équipée de panneaux photovoltaïques en autoconsommation d'énergie verte pour préserver notre planète et économiser l'énergie qui coûte à la collectivité. Les futurs projets photovoltaïques à venir s'additionneront à cet effort que la commune fait pour rajouter une pierre à l'édifice de ces grands enjeux climatiques et environnementaux qui nous attendent.



Thomas TEMPLIER
Adjoint Travaux,
Environnement
& Biodiversité



FREDON
Centre - Val de Loire



*Plantation de 300 paulownias
à la base de loisir et
autour du gymnase.*

Trainou est sensible à la biodiversité

- Signature d'un inventaire sur la Biodiversité de la commune avec l'association Loiret Nature Environnement (LNE) en 2013.
- Signature d'une charte «Zéro Phyto» avec la Fredon depuis 2018 qui implique l'inutilisation de produits phytosanitaires ni pesticides dans les espaces publics.
- Sensibilisation des élèves des écoles par les enseignants avec «faire classe dehors» et la réalisation de permaculture.

*Nous comptons sur chacun de vous pour
poursuivre ces efforts d'éco-citoyenneté*



Environnement et biodiversité



Aymeric PÉPION
Maire de Traïnou

À l'heure où les enjeux environnementaux sont au cœur de nos préoccupations, notre commune s'engage résolument dans la transition écologique. C'est un chemin que nous avons choisi de parcourir ensemble, afin de préserver notre planète pour les générations futures et d'améliorer notre qualité de vie au quotidien.

Cette année, nous avons franchi des étapes significatives dans cette démarche. Nous avons eu le plaisir de planter 300 Paulownias, une espèce reconnue pour sa rapidité de croissance et sa capacité à capturer le dioxyde de carbone. Ces arbres ne sont pas seulement un atout pour notre environnement, mais également un véritable cadeau pour notre communauté, offrant ombre et beauté à nos espaces publics.

Parallèlement, nous avons investi dans l'installation de panneaux solaires sur le pôle de santé. Cette initiative marque notre volonté de réduire notre empreinte carbone tout en favorisant l'autonomie énergétique de notre collectivité. Ces panneaux permettront de produire de l'énergie propre et renouvelable, contribuant ainsi à diminuer nos factures d'électricité et à investir dans un avenir durable.

Paulownia avec feuilles
lors de sa pousse

Paulownia en fleurs

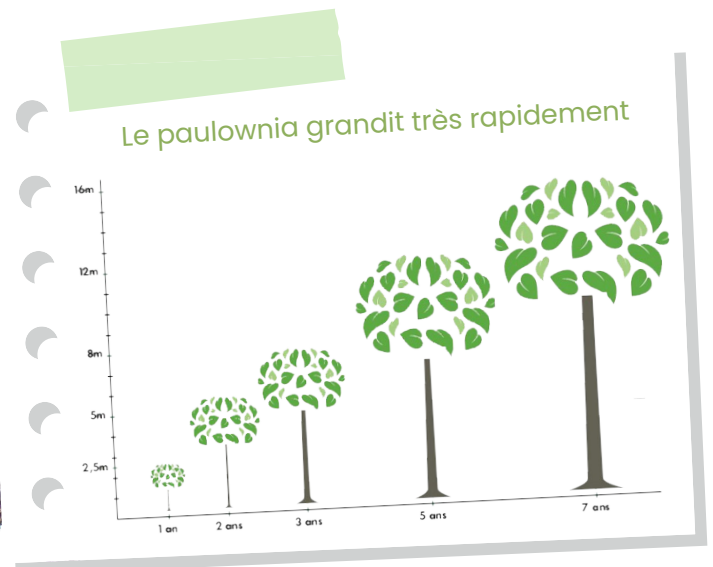

Deux bornes de recharge électrique double ont été installées sur la Place Léon Pierrot



Gestion des *déchets*



Aymeric PÉPION
Maire de Traînou



Voici un rappel que nous aimerions ne plus avoir à planifier mais force est de constater qu'année après année, elle demeure toujours à l'ordre du jour. Certes les gros déchets ont quasiment disparu du paysage mais il reste des canettes, des papiers, des emballages et surtout des mégots, qui reviennent inlassablement. De même, nous constatons une importante augmentation des dépôts sauvages en forêt ou dans les chemins communaux.

Les agents nettoient deux fois par semaine la commune pour le confort du plus grand nombre, mais ce n'est ni agréable, ni valorisant pour eux. Ils auraient une valeur ajoutée bien plus importante à effectuer d'autres missions pour la collectivité.

Collecteurs de recyclage

MAIRIE :

Piles usagées
Bouchons plastiques «Bouchons ça roule»,
Téléphones portables usagés,

RUE DU STADE :

Vêtements, Verre

AU PIED DU CHÂTEAU D'EAU :

Verre

GYMNASE :

Bouchons plastiques «Bouchons ça roule»

Déchetterie de Loury

Chemin de la Grande Esse

Lundi, mercredi, jeudi, vendredi et samedi :
8h30-12h et 13h30-17h

Dépôts sauvages interdits



Ramassage des déchets ménagers

Le jour de collecte des ordures ménagères à Traînou est *le lundi*.

Le Syndicat Intercommunal de Traitement d'Ordures Ménagères d'Agglomération de Pithiviers (SITOMAP), collecte les déchets.

Lors d'un jour férié, le passage est décalé d'une journée sur la semaine.



Le SITOMAP aide à l'obtention d'un composteur

Plus d'informations sur :

<https://www.sitomap.fr/collecte/le-compost/>

Le Plan Local d'Urbanisme – PLU

Le Plan Local d'Urbanisme (PLU) définit le projet de développement durable d'un territoire pour les années à venir. Aménagement, habitat, environnement, mobilité, économie, adaptation au changement climatique, etc., il fixe les grandes orientations qui vont guider l'aménagement du territoire et la façon dont il doit se décliner géographiquement. Cet exercice doit être mené en tenant compte de nombreux enjeux (ex : les besoins de la population, les évolutions économiques, la qualité de l'environnement et la protection des ressources, ...).

Ces grandes orientations se traduisent de façon très concrète dans un plan composé de plusieurs zones distinctes (zones agricoles, zones urbaines...) sur lesquelles des règles de constructibilité s'appliquent. Ces dernières permettent, conditionnent ou interdisent la construction de bâtiments, d'équipements, de voiries... Tout permis de construire est délivré sur la base du respect de ces règles.

Depuis novembre 2024, nous sommes en révision de notre PLU. Celui-ci, trop ancien, n'est plus en adéquation avec les textes du Schéma Régional d'Aménagement, de Développement Durable et d'Égalité des Territoires (SRADDET) et du Schéma de Cohérence Territoriale (SCOT).

Cette révision permettra de conforter le projet de développement durable de notre territoire, de poursuivre l'intégration du Plan Climat Air Énergie Territorial (PCAET) et d'accompagner l'évolution des besoins et orientations en matière d'habitat d'une part et en matière de mobilités d'autre part.

Vous l'aurez compris, c'est un travail fastidieux qui durera entre 18 et 24 mois avant l'approbation de ce Plan Local d'Urbanisme (PLU).



Cette révision est l'occasion pour chaque administré de faire part de ses doléances et souhaits d'évolution concernant les zones d'urbanisme de la commune. Aussi, un registre est à votre disposition à l'accueil de la mairie aux horaires d'ouverture (de 9h00 à 12h00 du lundi au vendredi).

Vous pouvez également nous adresser un courrier par voie postale, en le déposant directement en mairie ou encore en écrivant sur l'adresse électronique : plu@mairie-trainou.fr
Toutes les informations, comptes-rendus de réunion, cahier de doléances, ... sont à disposition en mairie ainsi que sur notre site internet www.mairie-trainou.fr dans l'onglet « Révision du PLU ».

La Communauté de Communes de la Forêt



Aymeric PÉPION
1^{er} Vice-Président
de la CCF &
Maire de Traînou

De grands projets et initiatives ont animé notre communauté de communes cette année.

La CCF a réalisé des investissements significatifs dans les accueils de loisirs à Loury et Saint-Lyé-la-Forêt et dans la construction de son nouveau siège, qui regroupe l'ensemble des services de la communauté de communes. Cet espace moderne et fonctionnel favorise la collaboration entre les équipes et améliore la fluidité des échanges.

La Communauté de Communes de la Forêt recherche constamment à améliorer le service public. Ce dernier est au cœur des préoccupations de la CCF, et ce projet marque une avancée significative dans sa volonté d'être à l'écoute de vos besoins.

Ensemble, toutes les communes de la CCF œuvrent pour un territoire dynamique, solidaire et tourné vers l'avenir.

Aymeric Pépion
1^{er} Vice-Président de la Communauté de Communes
en charge des travaux, voirie, eau et assainissement

Contacts CCF

**2 rue de la Chaubardière
45170 NEUVILLE-AUX-BOIS**

Tél. 02 38 91 52 88

Courriel : contact@cc-foret.fr

Site : www.cc-foret.fr

HEURES D'OUVERTURE

Lundi, mardi, jeudi :

9h00 - 12h00 et 14h00 - 17h00

Mercredi, vendredi :

9h00 - 12h00

Contacts administratifs CCF

Direction Générale des Services : Julien BONNET

Directeur des Services Techniques - DST :
07 52 04 15 95 - dst@cc-foret.fr

Comptabilité : 02 38 52 23 83
responsable-finances@cc-foret.fr

Prévention : 02 38 91 86 09
prevention@cc-foret.fr

Ressources humaines : 02 38 91 52 88
rh@cc-foret.fr

Économie : 02 38 91 86 07
developpement@cc-foret.fr

Les conseillers communautaires de Traînou

Aymeric PÉPION,
Isabelle RENIMEL,
Christelle ÉTIENNE,
Guillaume MARTINEZ,
Anne BERRUET

Les élus de la CCF

Bureau du Conseil Communautaire :

DESCHAMPS Jean-François
PÉPION Aymeric
HARDOUIN Patrick
LEGUET Thierry
MASSEIN Christian

Président
Premier Vice-Président
Deuxième Vice-Président
Troisième Vice-Président
Quatrième Vice-Président

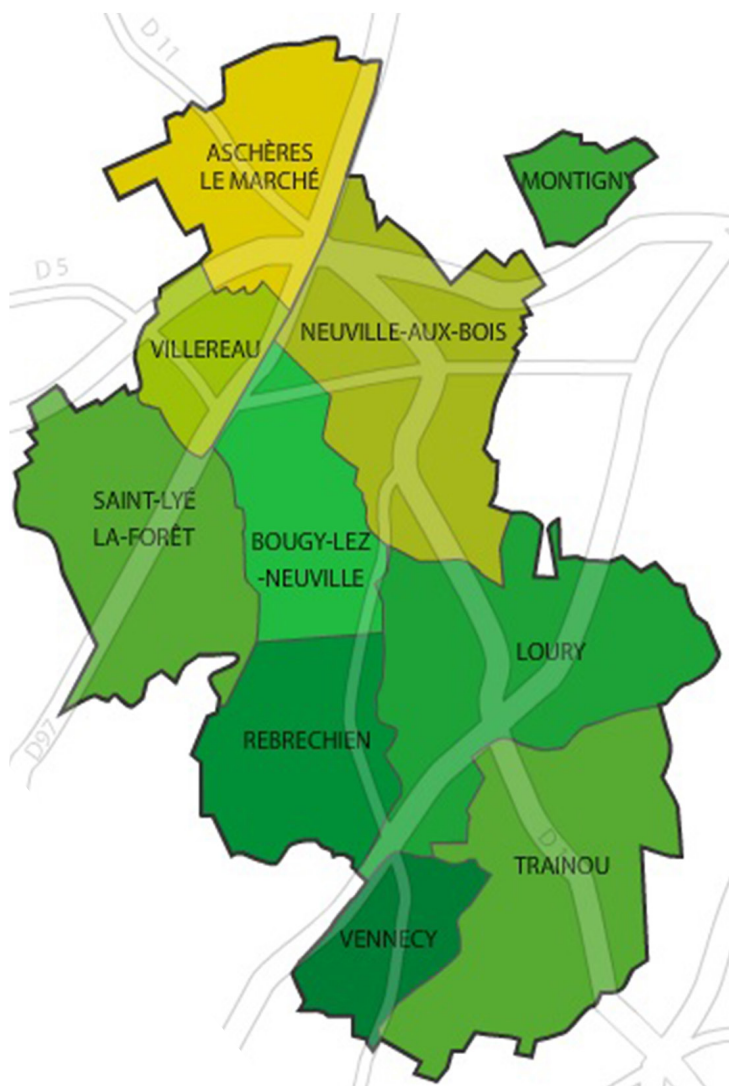

Service d'instruction du droit des sols (Urbanisme)

**2 rue de la Chaubardière
45170 NEUVILLE-AUX-BOIS**

02 34 59 33 27

secretariat-urba@cc-foret.fr

Permanences téléphoniques :
du lundi au vendredi de 9h00 à 12h00.
Possibilité de prendre RDV.

Responsable service : Maud MARIETTE
Instruction : Kelly DUBOIS & Ambre DIOT
Secrétariat du service : Lydie BELTOISE

Guichet unique d'Urbanisme

Depuis le 1^{er} janvier 2022, les communes doivent être en mesure de recevoir sous forme électronique les demandes d'autorisation d'urbanisme.

La Communauté de Communes de la Forêt (CCF), en charge de l'instruction de ces demandes a mis en place un guichet numérique accessible depuis le site internet de la CCF et des Communes

www.cc-foret.fr

Ce guichet est ouvert pour les demandes de Certificats d'Urbanisme, Déclaration Préalable, Permis de Construire, Permis d'Aménager, et Déclaration d'Intention d'Aliéner.

Il est accessible à l'adresse suivante :

<https://gnau19.operis.fr/laforet/gnau/>

Service eau assainissement

2 rue de la Chaubardière - 45170 NEUVILLE-AUX-BOIS

02 38 75 10 19 - secretariat-eau-ass@cc-foret.fr

Accueil Téléphonique :

Lundi, Mardi, Jeudi, Vendredi de 12h à 17h

Accueil au public : Mardi & Vendredi : 14h à 17h (sur RDV)

Astreinte technique EAU - urgence uniquement

07 52 04 15 99

Assainissement : DSP

Depuis le 1^{er} janvier 2025, la SAUR gère l'assainissement collectif sur l'ensemble du territoire de la CCF.

La SAUR émet les factures, la part SAUR permet la prise en charge des frais de fonctionnement et la part Communauté de Communes permet de financer un programme d'investissement d'environ 7 millions d'euros sur 11 ans (rénovation des stations d'épuration, réhabilitation des réseaux,...).

Ce programme d'investissement qui a été élaboré après un état des lieux ne pourra se faire sans un effort financier de l'utilisateur. C'est pourquoi une augmentation de 25 €/an pendant 3 ans (pour une hypothèse d'une consommation de 100 m³) sera demandée aux consommateurs.

Le Pôle enfance CCF

Pour tout renseignement sur l'accueil de loisirs et l'accueil périscolaire merci de contacter le secrétariat du service enfance, **Natalia Batiot** : **02 38 91 86 08** - secretariat-enfance@cc-foret.fr

L'accueil de loisirs

Accueil du mercredi : ouverture de 7h30 à 18h30
Accueil en journée ou en ½ journée (avec ou sans repas)
Accueil vacances : d'automne, d'hiver, de printemps, mois de juillet et 1 semaine fin août

L'accueil périscolaire

ouvert les lundis, mardis, jeudis et vendredis
- Les matins à partir de 7h00
- Les soirs jusqu'à 18h30

Monsieur Nicolas THIERRY
02 38 65 67 75



Guichet unique petite enfance

Pour toute demande de renseignement sur les modes d'accueil du territoire, une fiche de préinscription, une place en crèche, la liste des assistants maternels ... : Relais petite enfance secteur sud **07 54 38 51 50**

Relais petite enfance

Responsable Trainou : **Madame Céline QUERO**
07 54 38 51 50
relaispetiteenfance-trainou@cc-foret.fr

Le Relais Petite Enfance est un lieu d'information, d'échanges, de rencontres au service des assistant(e)s maternel(le)s, des gardes à domicile, des parents et de leurs enfants.

Les permanences administratives sont sur rendez-vous.



Crèche

Directrice : **Madame Roxane LIAUMOND**
02 38 52 95 32
creche-trainou@cc-foret.fr

Elle est ouverte du lundi au vendredi, de 7h30 à 18h30 en période scolaire, la 1^{ère} semaine des vacances scolaires, en juillet et 1 semaine fin août.



CONSTRUCTION DU SIÈGE COMMUNAUTAIRE

Les services de la Communauté de Communes de la Forêt étaient répartis sur plusieurs sites Cette situation n'était pas satisfaisante. C'est pourquoi les élus de la communauté de communes de la Forêt ont eu la volonté construire un nouveau siège permettant à la fois :

- De regrouper les services pour plus de cohésion
- D'améliorer la communication et les échanges interservices
- De faire face et de prévoir l'évolution des compétences et de la structure intercommunale
- De renforcer son ancrage territorial en favorisant sa visibilité et son accessibilité.

La conception de ce bâtiment s'inscrit dans une démarche respectueuse de l'environnement, chauffage en géothermie ; récupérateur d'eau de pluie ; panneau photovoltaïque pour l'autoconsommation.

Financement :

- Coût = 2 448 000 € HT
- Subvention = 1 073 000 €
- Autofinancement = 1 375 000 €



LE COVOITURAGE
FINANCÉ PAR LA CCF COMMUNAUTÉ DE COMMUNES DE LA FORÊT

LA CCF FINANCE VOS TRAJETS DE COVOITURAGE
DANS UNE DÉMARCHE ÉCOLOGIQUE PRATIQUE ET SOLIDAIRE

1 Téléchargez l'application Blablacar Daily
Le plus grand réseau de covoiturage quotidien en France

2 Inscrivez-vous et renseignez votre profil

Vous conduisez ? Gagnez 1,5€ à 3€ par trajet	Plutôt passager ? Déplacez vous pour 0€
---	--

3 Mettez-vous au covoiturage
Avec vos collègues ou avec la communauté Blablacar Daily

Blablacar Daily

CCF COMMUNAUTÉ DE COMMUNES DE LA FORÊT

FINANCEMENT DU COVOITURAGE

Depuis le 1^{er} septembre 2025, la Communauté de Communes de la Forêt finance les covoiturages du quotidien via l'application **Blablacar Daily**. Le trajet est gratuit pour le passager, la CCF prend en charge la rémunération du conducteur

Trajets concernés :

o **Les trajets qui partent d'une commune hors CCF et arrivent sur une commune de la CCF.** Exemple : Le conducteur prend le passager à Fleury-les-Aubrais et le dépose à Aschères-le-Marché. 22 km = 2,20 € pour le conducteur

o **Les trajets qui partent d'une commune CCF et arrivent sur une commune hors CCF.** Exemple : Le conducteur prend le passager à Neuville-aux-Bois et le dépose à Orléans. 25 km = 2,50 € pour le conducteur.

o **Les trajets entre communes membres de la CCF**

Changez vos pratiques et testez le co-voiturage avec le partenariat Blablacar Daily.

Aquanova

Aquanova : 09 62 60 50 12
Bassin d'Apprentissage Fixe BAF : 02 38 91 86 10
aquanova@cc-foret.fr



LES TRIA FOLIE'S 2025



Merci

Les Tria Folie's ont connu un succès retentissant cette année, attirant plus de 6500 spectateurs ! Cet événement est devenu un incontournable de notre commune, et il est le fruit d'un travail collectif remarquable.

Nous avons pu offrir cette année, une programmation riche et variée, pleine de surprises et d'animations pour tous les âges.

Merci pour l'implication précieuse de nos commerçants et des nombreuses associations locales, Leur dévouement et leur créativité ont été essentiels pour faire de cet événement un moment inoubliable.

Je tiens à remercier chaleureusement tous ceux qui ont œuvré pour la réussite de ce festival : les bénévoles, les commerçants, les artistes, et tous ceux qui, de près ou de loin, ont participé à cette belle aventure.



Aymeric PÉPION
Maire

Vendredi 4 juillet - Place de l'église - Marché nocturne et concerts



Samedi 5 juillet - Concerts sur le stade



Samedi 6 juillet - Concerts sur le stade



Dimanche 6 juillet - Vide-grenier autour du stade



Ce qui vous attend en 2026

Nous vous donnons rendez-vous pour la 5^{ème} édition des Tria folie's avec toujours le même concept :

Vendredi 3 juillet Un grand marché nocturne qui s'agrandit d'année en année. Animation sur la place de l'église avec la mise en place d'une scène pour des groupes musicaux locaux. La participation de nos commerçants pour assurer la restauration et la boisson pour le plaisir des visiteurs.

Samedi 4 juillet L'installation de la grande scène à côté du gymnase pour une grande soirée de musique avec toujours la mise en avant d'artistes ultra-locaux pour la 1^{ère} partie et d'un concert issu de la scène nationale, suivi d'un DJ pour terminer la soirée.

& Dimanche 5 juillet Le vide-grenier annuel organisé par une association triannienne pour terminer ce week-end.

Bien évidemment, comme les années précédentes, une fête foraine animera ces trois jours pour le plaisir des petits et grands.

Encore un immense *Merci* à tous !



CALENDRIER DES ÉVÉNEMENTS 2026

Janvier

7	Cérémonie du Liberator	Municipalité	Stèle Traïnou
9	Solidaribus	Secours Populaire	Place Léon P.
9	Assemblée Générale	FNACA & Anc comb	Salle des Fêtes
9	Assemblée Générale	Les Tria	Salle du Conseil
10	Galette & Tournoi	Badmin'Traïnou	Gymnase + hall
10	Cinémobile	Ciclic	Place Léon P.
11	Assemblée Générale + Galette	Club des Retraités	Salle des Fêtes
17 & 18	Stage et formation	Théâtre	Salle des Fêtes
23	Voeux du Maire	Municipalité	Petite salle Gymn
24	Galette	Gym Volontaire	Salle des Fêtes
24	Séance d'échecs	Vivre les Échecs VLE	Petite salle Gym.
31	Crop scrapbooking	Familles Rurales	Salle des Fêtes

Mai

1er ?	Solidaribus	1er ?	Solidaribus
8	Cérémonie victoire 39-45	8	Cérémonie victoire 39-45
7 au 10	Enduro carpe	7 au 10	Enduro carpe
16	Cinémobile	16	Cinémobile
16 & 17	Concours	16 & 17	Concours
18	Traïnou en pages	18	Traïnou en pages
23 & 24	Représentations	23 & 24	Représentations
23 & 24	Tournoi	23 & 24	Tournoi
25	Randonnée vélo	25	Randonnée vélo
30	Concours doubl. féminin. & tripl.	30	Concours doubl. féminin. & tripl.
30	Apéro concert	30	Apéro concert
31	Audition de printemps	31	Audition de printemps

Février

6	Solidaribus	Secours Populaire	Place Léon P.
7	Représentations	Théâtre L. Traïnou	Salle des Fêtes
14	Cinémobile	Ciclic	Place Léon P.
16 & 17	Stage d'échecs	Vivre les échecs VLE	Salle des Fêtes
18	Concert de fin de stage	École de musique	Salle des Fêtes
20 au 22	Pêche de nuit	Asso de Pêche	Étang
22	Randonnée	Basketball	Hall du gymnase

Juin

5	Solidaribus	5	Solidaribus
6	Séance d'échecs	6	Séance d'échecs
6 & 7	Représentations	6 & 7	Représentations
7	Concours pêche au coup	7	Concours pêche au coup
12	Ciné plein air	12	Ciné plein air
13	Tournoi + repas Badminton	13	Tournoi + repas Badminton
13 & 14	Représentations	13 & 14	Représentations
14	Tournoi & Fête annuelle	14	Tournoi & Fête annuelle
19	Fête des écoles	19	Fête des écoles
20	Assemblée Générale	20	Assemblée Générale
20	Fête de la musique	20	Fête de la musique
20 & 21	Tournoi	20 & 21	Tournoi
20 & 21	Spectacle	20 & 21	Spectacle
21	Course des Trois Noues	21	Course des Trois Noues
22,23, 25,29	Représentations	22,23, 25,29	Représentations
23	Remise diplômes CM2	23	Remise diplômes CM2
26	Bal des 3èmes OU PCT	26	Bal des 3èmes OU PCT
26 au 28	Pêche de nuit	26 au 28	Pêche de nuit
27	Gala + fin d'année	27	Gala + fin d'année
27	Assemblée Générale	27	Assemblée Générale
27	Cinémobile	27	Cinémobile
27 & 28	Représentation	27 & 28	Représentation
29	Tournoi de Molkky	29	Tournoi de Molkky

Mars

6	Solidaribus	Secours Populaire	Place Léon P.
7	Stage Country	Passion Country	Petite salle Gym
7	Séance d'échecs	Vivre les Échecs VLE	Salles Gauguin
13	Jeux interclub + écoles	Club des Retraités	Salle des Fêtes
13	Réunion fin de saison	Amicale de Chasse	Salle des Fêtes
14	Carnaval	FCPE	Hall gymnase
14	St Patrick	Hand	Salle des Fêtes
15	Concours Feeder	Asso de Pêche	Étang
15	Loto	Twirling	Petite salle Gym
15	Élections Municipales 1^{er} tour	Municipalité	Resto scolaire
19	Cérémonie 19 Mars	Municipalité	Rues + Salle CM
20 au 22	Pêche de nuit	Asso de pêche	Étang
21	Atelier scrapbooking	Familles Rurales	Salle des Fêtes
21	Cinémobile	Ciclic	Place Léon P.
21 & 22	Salon du bien-être/esthétique	Les Tria	Petite salle Gym
22	Élections Municipales 2^{ème} tour	Municipalité	Resto scolaire
28	Journée float tube	Asso de Pêche	Étang
28	Séance d'échecs	Vivre les Échecs VLE	Petite salle Gym.
28 & 29	Tournoi	Badminton	Grande salle Gym

Juillet

2	Représentations	2	Représentations
3	Marché nocturne Tria Folie's	3	Marché nocturne Tria Folie's
4 & 5	TRIA FOLIE'S	4 & 5	TRIA FOLIE'S
11	Repas Champêtre	11	Repas Champêtre
xx	Zumba & pound	xx	Zumba & pound
13	Festivités Fête Nationale	13	Festivités Fête Nationale
24 au 26	Pêche de nuit	24 au 26	Pêche de nuit

Avril

3	Solidaribus	Secours Populaire	Place Léon P.
5	Chasse aux oeufs	Asso des Fêtes	Forêt à Traïnou
4 au 10	Pêche à la truite	Asso de Pêche	Étang
11	Séance d'échecs	Vivre les Échecs VLE	Petite salle Gym.
12	Stage de country	Passion Country T	Petite salle Gym
13 au 17	Stage sportif	Municipalité	Grande salle Gym
18	Qualificatif nat. doublette	UFOLEP Pétanque	Boulodrome
18	Cinémobile	Ciclic	Place Léon P.
19	Concours américaine au coup	Asso de Pêche	Étang
24	Soirée partage	Passion Country	Salle des Fêtes
24 au 26	Pêche de nuit	Asso de Pêche	Étang
25	Tournoi	Basket	Grande salle Gym

Août

21 au 23	Pêche de nuit	21 au 23	Pêche de nuit
29 & 30	Salon Vin et Gastronomie	29 & 30	Salon Vin et Gastronomie
xx	Cinémobile	xx	Cinémobile

Concours Populaire
Municipalité
 Asso de Pêche
Clic
 Tir à l'Arc
Municipalité
 Théâtre Loisirs T.
 Basket
 CPE
 COLEP Pétanque
 École de musique
 École de musique

Place Léon P.
Rues + Gym.
 Étang
Place Léon P.
 Fosse de tir
Bibliothèque
 Salle des fêtes
 Gymnase+collège
 Lieu à définir
 Boulodrome
 Salle des fêtes
 Salle des fêtes

Septembre

5 Forum des Associations
 5 & 6 Ball-Trap
 8 Assemblée Générale
 11 Assemblée Générale
 13 Concours pêche Feeder
19 & 20 Journées du Patrimoine
xx Cinémobile
 25 au 27 Pêche de nuit
 26 Concert Rock

Municipalité
 Chasse
 Théâtre Loisirs T.
 Amicale de Chasse
 Asso de Pêche
Municipalité
Ciclic
 Asso de Pêche
 Gone Rockin to ACDC

Gymnase
 Étang
 Salle Conseil
 Salle des Fêtes
 Étang
Salle des Fêtes
Place Léon P.
 Étang
 Salle des Fêtes

Concours Populaire
 Centre des Échecs VLE
 Théâtre Loisirs T.
 Asso de Pêche
 Asso des fêtes
 Admin Trainou
 Théâtre Loisirs T.
 Tennis
 Écoles
 Handball
 Les Tria
 Handball
 Pole Dance
 Club Runing Trainou
 École

Place Léon P.
 Petite salle Gym.
 Salle des Fêtes
 Étang
 Base de Loisirs
 Gymnase
 Salle des Fêtes
 Gymnase + courts
 Autour école
 Petite salle Gym
 Place Léon Pierrot
 Gymnase
 Salle des Fêtes
 Gymnase
 Salle des Fêtes

2 Assemblée Générale
 3 Journée float tube
 9 Réunion
 9 Assemblée Générale
 10 Soirée caritative
 11 Loto
11 Marche Octobre Rose
 17 Stage de country
 17 Scrapbooking
 17 & 18 Tournoi
 23 au 25 Pêche de nuit
xx Cinémobile
 31 Soirée Halloween jeunes

Badminton
 Asso de Pêche
 FNACA
 Passion Country
 Asso des fêtes
 Twirling
Municipalité
 Passion Country T
 Familles Rurales
 Badminton
 Asso de Pêche
Ciclic
 Hand

Salle des Fêtes
 Étang
 Salle des Fêtes
 Salle des Fêtes
 Salle des Fêtes
 Petite salle Gym
Rues + S. Fêtes
 Petite salle Gym
 Salle des Fêtes
 Gymnase
 Étang
Place Léon P.
 Salle des Fêtes

Municipalité
 CPE
 Asso de Pêche
 Twirling
 Basket
Clic
 Théâtre Loisirs T.
 Jeu ne meurt jamais

Salle des Fêtes
 Salle des Fêtes
 Étang
 Gymnase
 Petite salle Gym.
Place Léon P.
 Salle des Fêtes
 Terrain foot

Novembre

6 Accueil nouveaux arrivants
 7 Soirée fluo
11 Cérémonie armistice 14-18
 14 et 15 Exposition
 14 Assemblée Générale
 20 Soirée choucroute
 20 au 22 Pêche de nuit
 21 Sainte Barbe
 22 Vide-puériculture
xx Cinémobile
 29 Marché de Noël

Municipalité
 Les Tria
Municipalité
 Peintarel
 Gymnastique Vol.
 Asso des Fêtes
 Asso de Pêche
 Pompiers
 FCPE
Ciclic
 Trainou Divertissement

Salle CM mairie
 Salle des Fêtes
Rues + Gym
 Salle des Fêtes
 Salle du Conseil
 Salle des fêtes
 Étang
 Salle des Fêtes
 Petite salle Gym
Place Léon P.
 Gymnase

École
Les Tria
Municipalité
 Club des Retraités
 Asso Cavaliers
Municipalité
 Asso de Pêche

Salle des Fêtes
Place Léon P.
Autour gymnase
 Salle Serge Silva
 Ecur. Champagne
Étang
 Étang

Décembre

5 Assemblée Générale
 5 & 6 Concours
 6 Concert d'Hiver
 11 au 13 Pêche de nuit
 11 ou 18? Soirée Noël
 12 Soirée partage
 12 Noël des enfants
 13 Loto
 19 Noël des enfants
 19 Concours carnassier
 31 Réveillon

Pêche
 Tir à l'Arc
 École de Musique
 Asso de Pêche
 Pole Dance
 Passion Country T
 Hand
 Twirling
 Basket
 Asso de Pêche
 Asso des Fêtes

Salle du Conseil
 Gymnase
 Salle des Fêtes
 Étang
 Salle des Fêtes
 Salle des Fêtes
 Gymnase
 Petite salle Gym
 Gymn.+S.d.Fêtes
 Étang
 Salle des Fêtes

Asso de Pêche
 Asso des Fêtes
 Clic

Étang
 Petite salle Gym
 Place Léon P.

Associations trianiennes

Associations sportives

ACADÉMIE DE TAEKWONDO TRAINOU

Président : Monsieur TOUROUGUI Mohamed
Contact sur Trainou : Monsieur TISSIER Arnaud
Tél. 06 14 43 03 08
tkdatom@gmail.com
 «Académie taekwondo Orleans métropole»

AMICALE DE LA CHASSE

Président : Monsieur Michel BRAUT
Tél. 02 38 23 06 40 - 06 81 23 26 02

ASSOCIATION DE PÊCHE SPORTIVE TRAINOU

Président : Monsieur Stéphane MOUTINHO
Tél. 06 73 0405 35
aslpt.peche.trainou@gmail.com

ASSOCIATION DES CAVALIERS DE TRAINOU

Co-Présidente : Madame Mélanie LALAY
Co-Présidente : Madame Ann VAN HEMELRIJCK
Tél. 07 71 23 40 55
actrainou@gmail.com

BADMIN'TRAINOU

Présidente : Madame Gaëlle THOMAS
Tél. 06 70 15 56 38 - badtrainou@gmail.com
<http://badtrainou.blogspot.fr/>
«Badmin'Trainou»



BASKETBALL

Président : Monsieur Ludovic BULTEAU
Tél. 06 83 19 51 67
presidentastrainoubasket@gmail.com
 «AS Trainou Basket»



HANDBALL

Président : Monsieur Cédric DESRIAUX
Tél. 06 52 78 24 64
trainouhandball@gmail.com
 «ASTrainouHand»



FOOTBALL

Étoile Sportive Loges & Forêt - ESLF

Présidente : Madame Émilie DELERAT
Tél. 06 13 84 12 79
582744@lcfoot.fr - emilie.delerat@gmail.com
<http://astrainou.footeo.com/>
 «Étoile Sportive Loges et Forêt»



GYMNASTIQUE VOLONTAIRE - GV

Présidente :
Madame Delphine ROCHE
Tél. 06 87 55 59 16
gvtrainou45470@gmail.com



LES ARCHERS DE LANCELOT DU LAC TIR À L'ARC

Président : Monsieur Jérôme GIRARD
Tél. 06 83 22 24 09
<https://les-archers-de-lancelot-du-lac.fr>
f «Trainou tir à l'arc»



PAINTBALL

Président : Monsieur Fabrice-Claude ROLAND
Tél. 07 52 60 20 70
<http://trainoupaintball.fr>
f «Trainou Paintball Loisir»



PASSION COUNTRY TRAINOU

Présidente : Madame Ariel SAMYN
Tél. 06 32 96 35 44
passion.country.trainou45@gmail.com



TENNIS

Président : Monsieur Yves AUCOUTURIER
Tél. 06 95 20 23 29
<http://www.club.fft.fr/trainou>



TRAIL RUNNING TRAINOU

Président : Monsieur Paulo FARIA
Tél. 06 62 63 46 97
<http://www.club.fft.fr/trainou>



TRIAPOLE

Présidente : Madame Simiane TAÏTY
Tél. 06 86 45 95 03
triapole.trainou@gmail.com
f «Triapole Trainou»



TWIRLING CLUB DE TRAINOU - TCT

Présidente : Madame Océane BARBOSA
Tél. 06 79 03 60 38
oceane.jubin@hotmail.fr
twirlingclubdetrainou@gmail.com
f «Twirling Club de Trainou (T.C.T)»
i tct_twirlingclubdetrainou



UFOLEP PÉTANQUE

Président : Monsieur Jacques BROUSSE
Tél. 06 24 82 84 95



Associations musicales & culturelles...

ÉCOLE DE MUSIQUE TRAINOU-LOURY (SOLFÈGE, CHANT, INSTRUMENTS)

Président : Monsieur Olivier RAFFARD

Tél. 06 08 63 63 32

Contact : Madame Carole ZELLER

Tél. 06 34 38 27 46

contact.musique.trainou@gmail.com

<http://musiquetrainou.asso.st>

«Association de l'école de musique de Trainou»



FREESON (GROUPE POP ROCK)

Président : Monsieur Stéphane PRÉVOST

Tél. 06 15 92 22 75

groupe_freeson@orange.fr

<https://groupefreeson.wixsite.com/freeson>

groupe FreeSon

«GroupeFreeson»

groupe_freeson



GONE ROCKIN TRIBUTE TO ACDC

Président : Monsieur Jean-Philippe ARRETEAU

Tél. 07 81 48 70 89

gonerockinband@gmail.com

«Gone Rockin' - Tribute to AC/DC»

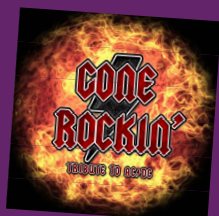

POPOKATEPELTE

CHORALE ATYPIQUE ALLIANT CHANTS & SCÈNE

Présidente : Madame Christel PINTO

Tél. 02 38 65 67 78 - 06 33 53 27 02

«Ensemble vocal Popokatepelte Trainou»



ARROI DES TROIS NOUES ASSOCIATION MÉDIÉVALE

Président : Monsieur Francis GARNIER

Tél. 02 38 52 77 67 - 06 80 90 11 70

arroi-des-trois-noues@laposte.net

«L'arroi des Trois Noues»



THÉÂTRE LOISIRS TRAINOU - TLT

Présidente : Madame Françoise BOURSAULT

Tél. 06 15 36 38 29

theatreloisirsdetrainou@gmail.com

«TLT La poule et l'oeuf»



& Artistiques et de jeux

CLUB DES RETRAITÉS

Présidente : Madame Nicole DEMOL
Tél. 02 38 65 57 13



PEINTAREL & PATRIMOINEL

PEINTURE, DESSIN, HISTOIRE, PATRIMOINE

Président : Monsieur Joël LE DRÉAU
Tél. 02 38 65 55 56
www.peintarel.fr



FAMILLES RURALES SCRAPBOOKING

Présidente : Madame Valérie GUILLAUME
Tél. 06 10 04 83 80
famillesruralestrainou@gmail.com
<http://frdtrainou.canalblog.com/>



TRICOPINES

Présidente : Madame MORIN Françoise
Tél. 06 28 96 83 46



VIVRE LES ÉCHECS LA CLAIRIÈRE - VLE

Président : Monsieur Christophe LADUNE
Tél. 06 82 17 70 52
vle.clairiere@gmail.com
f « Vivre les Échecs Clairière »



LE JEU NE MEURT JAMAIS

Président : Monsieur Rémi RALLET
Tél. 06 59 77 01 78
lejeunemeurtjamais@gmail.com
f «Le jeu ne meurt jamais»



Associations festives

ASSOCIATION DES FÊTES TRAÏNOU

Présidente : Madame Izabète COUSIN
Tél. 06 27 23 84 30
assodesfetes.trainou@gmail.com
 «Association des fêtes de Traïnou»

LES TRIA

Présidente : Madame Caroline HORNBERGER
Tél. 06 73 44 95 76
lestriatrainou@gmail.com
 «Les Tria»



Association de jardinage

LES JARDINS D'ANTAN

Président : Monsieur Thierry DAUPHINOT
Tél. 06 83 04 41 41
thierrydauphinot@gmail.com



Association d'aide

AMICALE DES SAPEURS-POMPIERS

Présidente : Madame Cécile BOILE
06 27 84 50 19
amicale.sp.trainou@gmail.com

Chef de Centre de Première Intervention (CPI) de Traïnou : Monsieur Frédéric GIMENES



Association scolaire

FÉDÉRATION CONSEILS DE PARENTS D'ÉLÈVES - FCPE

Président : Monsieur Florian MARTIN
Tél. 06 60 25 05 21
Primaire: fcpetrainou@yahoo.fr
Collège: fcpecollegeatrainou@gmail.com
 «FCPE Traïnou 45»



Association de mémoire

FÉDÉRATION NATIONALE DES ANCIENS COMBATTANTS D'ALGÉRIE - FNACA

Président :
Monsieur Jacky LANCIAU
Tél. 02 38 65 66 23



Annuaire des associations trianiennes

Retrouvez toutes les associations de la commune ainsi que leurs coordonnées sur le site internet de la mairie :

<https://www.mairie-trainou.fr/vie-quotidienne/annuaire/associations-trianiennes/>

Informations utiles aux associations

Service Public Associations

Retrouvez toutes les informations et démarches pour votre association sur :

<https://www.service-public.fr/associations>

Greffe des Associations

(démarches administratives : déclaration d'une d'association, d'une modification ou d'une dissolution)

Accueil physique sur rendez-vous,
du lundi au jeudi de 8h30 à 12h
Accueil tél. de 8h30 à 12h et de 13h30 à 16h30 :
02 38 77 49 51 ou 02 38 77 49 15
drdjscs-cvll-associations@jscs.gouv.fr

Information, conseil :

<http://centre-val-de-loire.drdjscs.gouv.fr/spip.php?rubrique215>



est un réseau national de soutien permettant de mieux structurer et rendre visible le réseau d'acteurs proposant des dispositifs d'accompagnement des associations.

La Mairie de Traînou souhaite adhérer à ce dispositif d'État gratuit, présent localement sous le nom de La Ligue de l'Enseignement 45, afin de pouvoir répondre précisément à toutes les demandes et problématiques rencontrées par nos associations trianiennes.

Plus d'informations et renseignements sur :
<https://lemouvementassociatif.org/guid-asso/>

Entreprises trianiennes

Artisans & industriels

Chauffage, Électricité, plomberie

ACSE 45

CHAUFFAGE, ÉLECTRICITÉ, PLOMBERIE

Monsieur Thierry POISSON

Tél. 02 38 52 73 55 - 06 42 02 28 02

224, rue des Trois Croix

acse45@gmail.com

PATRICE BLOT SAS

CHAUFFAGE, PLOMBERIE, SANITAIRE

Monsieur Patrice BLOT

Tél. 02 38 65 52 51

405, rue de la Claye

plomberie.chauffage.patrice.blot@wanadoo.fr

ENTREPRISE PBLC DEPEINT

PLOMBERIE, SANITAIRE

Monsieur Patrick DEPEINT

Tél. 02 38 52 93 01 - Fax. 02 38 52 08 58

901, rue de la Motte Moreau

pblc.depeint.sarl@orange.fr

EURL LAIZEAU

Monsieur Bastien DA SILVEIRA

07 68 65 81 89

1290 rue de Laizeau

contact.laizeau@gmail.com

 «EURL Laizeau»

FOUQUEAU SARL

CHAUFFAGE, RAMONAGE, ÉLECTRICITÉ,
SANITAIRE, CLIMATISATION, COUVERTURE,
VENTE-RÉPARATION D'ÉLECTROMÉNAGER

Monsieur Jean-Paul FOUQUEAU

Tél. 02 38 52 71 12 - 152, rue de l'Orme Tiseau

contact@fouqueau.fr - www.fouqueau.fr

PÉRIN PLOMBERIE

Monsieur Philippe PÉRIN

Tél. 02 38 65 50 80 - Fax. 02 38 65 58 24

183, rue des Prés

plomberie.perinphilippe@orange.fr

Construction

ECP FARIA

TRAVAUX REVÊTEMENT SOL ET MURS, CÉRAMIQUES,
CARRELAGE, FAÏENCE, SALLE DE BAINS

Monsieur Paulo FARIA

Tél. 06 62 63 46 97

5, rue de la Scierie

ecpfaria.45@gmail.com - ecp-faria-carrelage.com

 «ECP Faria»

HD COUVERTURE

COUVERTURE, CHARPENTE, ZINGUERIE, POSE VELUX,
ISOLATION

Monsieur David HERNANDEZ

Tél. 06 13 62 27 11 - 02 34 50 57 53

254, rue de la Carrière

hdcouverture@yahoo.fr

OLYAN CONSTRUCTIONS

MAÇONNERIE

Monsieur LOURENCO DIAS

Tél. 02 38 65 50 86 - 06 13 59 67 79

256, rue de la Noue Veslée

olyan.construction@wanadoo.fr

RCB 45

CHARPENTE, COUVERTURE, MENUISERIE GÉNÉRALE,
OSSATURE BOIS, AGENCEMENT INTÉRIEUR,
AMÉNAGEMENT COMBLES, CERTIFIÉS RGE

Monsieur Jérôme RAMOS

Tél. 02 38 14 50 83

903, rue de la Noue Veslée

gestion.rcb45@gmail.com

SARL AGRES

POSE CARRELAGE, FAÏENCE, CHAPES LIQUIDE

Monsieur Johny BESSE

Tél. 02 38 75 26 79

46, rue Lavoisier - ZA du Moulin de Pierre

contact@agres45.fr

SARL COTRET

TERRASSEMENT, ASSAINISSEMENT, VIABILISATION,
VRD, DALLAGE, PAVAGE, BÉTON DÉSACTIVÉ, ENROBÉ,
MAÇONNERIE, PISCINE, CLÔTURE

Messieurs COTRET Nicolas et Sylvain

Tél. 06 73 58 84 05

sarlcotret@gmail.com - www.sarlcotret.fr

THALMA (EI)

POSE CARRELAGE, FAÏENCE, CHAPES

Monsieur Thierry DESMAZEAU

Tél. 06 75 03 48 16

thierry.desmazeau@gmail.com

THÉO CARRELAGE

CARRELEUR - TERRASSE - SALLE DE BAINS ...

Monsieur Jean-Théophile LUTONDO

Tél. 02 38 59 54 42 - 06 68 07 99 66

8, rue Pasteur

theocarrelage@gmail.com

Ébénisterie d'art

L'ATELIER DES GOBELINS

Monsieur FUSZ Jean-Benoît

Tél. 06 46 25 0 8 47

1335, rue de la République

contact@latelierdesgobelins.fr

www.latelierdesgobelins.fr

Électricité générale

ACTIV'ÉLEC

Monsieur Joël NÉROT

Tél. 06 64 91 27 67

251, rue du Grand Fouqueau

activelec2@wanadoo.fr - joel@activelec45.fr

AGELEC 45

ÉLECTRICITÉ GÉNÉRALE & DOMOTIQUE

Monsieur Alexandre GOMES

Tél. 06 18 22 10 02

541, rue de la Motte Moreau

agelec45@live.fr

DA CUNHA ÉLECTRICIEN

Monsieur Raimundo DA CUNHA

Tél. 02 38 21 77 28 - 06 15 01 73 52

27, rue de la Scierie

RINGUÉDÉ SYLVAIN

ÉLECTRICITÉ GÉNÉRALE, CLIMATISATION,
ALARME, CHAUFFAGE ÉLECTRIQUE

Monsieur Sylvain RINGUÉDÉ

Tél. 06 84 18 73 81

454, rue de la Carrière

sylv.ringuede@free.fr

www.electricien-trainou-ringuede.fr

Espaces verts

AGENCE DE L'ARBRE

DIAGNOSTIC ARBORICOLE

Monsieur Patrick BUJON

Tél. 02 38 91 55 05 - 06 03 03 03 26

1180, rue de Fonteny

contact@agencedelarbre.com

www.agencedelarbre.com

SARL TONY NATURE

ÉLAGAGE, PAYSAGE, COLLECTIVITÉS

Monsieur Tony SAUTIÈRE

Tél. 06 64 96 00 91

448, rue de Fonteny

tonys45@hotmail.fr

 «Sarl Tony Nature»

SARL VERT SEAU

SERVICES D'AMÉNAGEMENTS PAYSAGERS

Monsieur Aurélien LOISELLE

Tél. 06 69 52 73 87

1040, rue des Puisseaux

vertseau45@gmail.com

Industrie

ALÉSAGE ORLÉANAIS

MÉCANIQUE DE PRÉCISION, USINAGE PIÈCES

Monsieur Michael LOINTHIER

Tél. 02 38 65 91 82 - 09 67 17 91 82

124, rue Lavoisier - ZA du Moulin de Pierre

ÉCO SIGN

PEINTURE SIGNALISATION ROUTIÈRE

M. PIRES Cassiano & Mme Emilie BOUTELLIER

Tél. 02 38 62 50 71

204, rue Lavoisier - ZA du Moulin de Pierre

stephaniecharlet@ecosign.fr

FORASCIE

ENTREPRISE DE DÉMOLITION

Monsieur Serge PERROTTE

Tél. 02 34 08 20 85 – Fax. 02 38 52 79 76

455, route de Fay-aux-Loges

SARL VENTOLINI

TUYAUTERIE INDUSTRIELLE

Monsieur Giorgio VENTOLINI

Tél. 02 38 21 75 01 – 06 08 54 11 42

25, rue Lavoisier – ZA du Moulin de Pierre

ventolini.sarl@wanadoo.fr – www.ventolini.fr

SFMB

SOCIÉTÉ DE FABRICATION DE MOULES EN BOIS

Monsieur Pascal BARATHON

Tél. 02 38 52 72 06 – Fax. 02 38 52 75 30

455, route de Loury – ZA du Moulin de Pierre

pascal.barathon@coffrages-gaillard.com

Peinture

JFM 45

PEINTURE, RAVALEMENT FAÇADES, DÉMOUSSAGE

Monsieur Jean-François MECQUESSE

Tél. (Fax) 02 38 21 91 95 – 06 24 09 06 65

955, rue des Puiseaux

jfmecquesse@gmail.com

www.mecquesse-ravalement.com

 «JFM 45»

Menuiseries extérieures, fenêtres, portes, volets ...

ART'BORESCENCE

DÉCORATION & AMÉNAGEMENT INTÉRIEUR

Madame Amandine BERTHEAU

Tél. 07 50 05 29 71

artborescence.deco@gmail.com

<https://artborescence-deco.fr>

L'ATELIER JEAN

MENUISERIES EXT. – AGENCEMENT SUR-MESURE

Monsieur Jonathan JEAN

1450 rue de l'Âne Vert

Tél. 07 82 92 10 37

atelierjean.crea@gmail.com

 [atelierjean.surmesure](https://www.facebook.com/atelierjean.surmesure)

 [atelierjean_surmesure](https://www.instagram.com/atelierjean_surmesure)

MENUISERIE GODEL

CONCEPTION, FABRICATION, INSTALLATION
D'AMÉNAGEMENTS INTÉRIEURS

Monsieur Vincent GODEL

1335 rue de la République

Tél. 07 85 40 63 02 – 02 38 58 91 79

contact@menuiseriegodel.fr

 [menuiserie.godel1997](https://www.facebook.com/menuiserie.godel1997)

 [menuiserie.godel](https://www.instagram.com/menuiserie.godel)

SARL JJ DUBOIS ET FILS

FENÊTRES, PORTES, VOLETS ROULANTS

Monsieur Olivier DUBOIS

Tél. 02 38 52 72 33

36, rue Ampère – ZA du Moulin de Pierre

contact@jj-dubois.com – <https://jj-dubois.com>

Plâtrier – Plaquiste

ADS45 EURL

PLAQUISTE

Monsieur Adelino DA SILVA

Tél. 09 81 32 64 22

240 rue des Prés

EURL MAILLARD

PLÂTRIER

Monsieur Hervé MAILLARD

Tél. 02 38 65 57 96

288, Rue du Clos Rossignol

sandrine.maillard08@sfr.fr

SARL CORREIA

PLAQUISTE

Monsieur Adriano CORREIA

Tél. 02 38 52 79 29

85, rue Ampère

ZA Moulin de Pierre

Entreprises trianiennes

Commerçants & Entreprises de services

Alimentation

BOULANGERIE PÂTISSERIE MOUSSU

Monsieur et Madame MOUSSU Cédric et Élodie

Tél. 02 38 65 63 02

5, place de l'Église

 «Boulangerie de Trainou»

EARL DES BEAUDIÈRES

ÉLEVAGE, VENTE DE PORCS - VENTE DE VOLAILLES

M. et Mme BOUCHER Denis et Christelle

Tél. 02 38 52 78 96 - Fax. 02 38 65 64 65

Les Beaudières, (route de Loury)

des-beaudieres@sfr.fr

www.la-ferme-des-beaudieres.fr

EARL FERME DE CHAMPAGNE

VENTE DE FRUITS ET LÉGUMES, PRODUITS LOCAUX

Monsieur Thomas BLANLUET

Tél. 06 24 36 43 37

369, rue de Champagne

fermedechampagne@gmail.com

 «Ferme de Champagne»

LE QUADRIGE EARL

VENTE D'ASPERGES

Messieurs BEULIN Hervé, Laurent, Patrice

Tél. 06 62 71 64 94

rue de l'Âne Vert

LESAGE MATTHIEU

VENTE DE POMMES DE TERRE ET D'ASPERGES

Monsieur Matthieu LESAGE

rue des Puisseaux

LES PANIERS DES NICO

FRUITS ET LÉGUMES

Mrs Nicolas MELOU et Nicolas COCHARD

Tél. 06 78 86 90 26 - 06 33 07 63 14

nicolasmelou@me.com

SAVEURS DU VAL

Monsieur Johan GRIFFON

Tél. 02 38 65 52 78 - 06 22 30 81 51

2018, rue de la Motte Moreau

saveursduval45@yahoo.fr

OKOU.SHOP

ÉPICERIE AUTONOME À TRAÎNOU

<https://www.okou.shop/>



OKOU.SHOP

L'épicerie autonome oKou s'est installée sur la Place Léon Pierrot.

Vous pouvez y acheter des produits frais et denrées alimentaires dans des casiers réfrigérés 24 heures/24 et 7 jours/7. Les produits proposés sont tous issus d'artisans locaux.

Assurances

THÉLEM ASSURANCES

Madame GARCIA Stéphanie

Tél. 02 38 52 71 29

564 A, rue de la République

trainou@thelem-assurances.fr

www.thelem-assurances.fr/trainou

Auto-école

AUTO-ÉCOLE CONDUITE TRAÎNOU

Madame DEWEZ Audrey

Tél. 02 34 08 21 27

1, rue du Gros Baril

trainouconduite@gmail.com

www.trainou-conduite.fr

 «Trainou Conduite»

Banque - Poste

LA POSTE & LA BANQUE POSTALE

Agence Postale de Trainou

6 place de l'Église

Téléphone service client Poste : 3631

Bar - Tabac - Presse

CAFÉ DE LA PLACE

Madame et Monsieur MAHIER Jade et Benjamin

Tél. 02 38 52 11 98

3, place de l'Église

Coiffure & Esthétique

ANDRÉA'ONGLES

ONGLERIE - MANUCURE

Madame Andréa WAGNER

Tél. 07 63 87 75 78

11 impasse de l'église

 «Andréa'ongles»

AURÉLIE DANDINE MASSAGES

ONGLERIE - MANUCURE

Madame Aurélie DANDINE

Tél. 06 77 55 70 81

802, rue des Trois Croix

dandine.aurelie@gmail.com

 «Massages_therapy_by_aurelie»

 [massages_bien_etre_et_sportif](#)

ESSENTI'ELLE

INSTITUT DE BEAUTÉ

Madame Élodie PAULARD

Tél. 06 65 73 31 43 - 02 38 62 50 36

564 C, rue de la République

 «Essenti'elle»

MA VIE AU YOGA

Madame Marie VILLETTE

Tél. 06 82 90 71 55

marie@mavieauyoga.fr

 «Ma Vie Au Yoga»

 [Ma_vie_au_yoga](#)

MY PRETTY BEAUTY

CENTRE D'ESTHÉTIQUE

Madame Élodie OULDCHOUAI

Tél. 07 45 05 24 36

86, rue des Trois Croix

 «myprettybeauty45»

 [myprettybeauty](#)

VOGUE COIFFURE

Madame Élodie SIMON

Tél. 02 38 65 95 82

564, rue de la République

 «Vogue Coiffure Trainou»

Communication

UIXO DIGITAL

AGENCE D'ACCOMPAGNEMENT DIGITAL

Monsieur Adrian BARRAGAN

Tél. 06 14 07 63 12

aba@uixo-digital.com

www.uixo-digital.com

Couture

ANNE ET LA PASSION D FILS

Madame Anne PEREIRA

Tél. 06 77 53 42 82

373, rue des Trois Croix

anneetlapassionDfils@gmail.com

L'INSOLENCE

COUTURE, CRÉATION SUR MESURE, RETOUCHES

Madame SIRICHANH

Tél. 06 70 33 19 78

1, rue Michel Colucci

nip77@icloud.com

LOZOLENA

COUTURE, CRÉATION RÉCUPÉRATION & RECYCLAGE

Madame JACQUET Valérie

Tél. 06 87 10 49 69

905, rue de Laizeau

jacquetvalerie63@gmail.com

 «Lozolena»  «Lozolena.creation.couture»

Centres équestres

CENTRE ÉQUESTRE DE LA VALLÉE

ÉCURIES DE PROPRIÉTAIRES, ÉCOLE D'ÉQUITATION

Monsieur Dominique FUZEAU

02 38 65 52 30 - 06 24 26 03 60 - 06 18 39 92 26

route de Donnery

clement.fuzeau@wanadoo.fr

ÉCURIE DE LA CHAMPAGNE

PENSION, VALORISATION, DRESSAGE, COMPÉTITION & COACHING

Madame Élodie LAMBOLEZ

Tél. 06 09 71 54 19

120, rue de Champagne

ecuriedelachampagne@gmail.com

<https://ecuriedelachampagne.ffe.com/>

 «Ecurie de la Champagne Loiret 45»

LES ÉCURIES DE BRETAGNE

PENSION DE CHEVAUX

Madame Chantal MANTIONE

Tél. 06 86 73 46 46 - 02 38 21 69 29

740, route d'Orléans - La Bretagne

lesecuriesdebretagne45@orange.fr

<http://www.les-ecuries-de-bretagne.com/>

 «Les Ecuries de Bretagne»

LES TROIS ALLURES

Monsieur Gaëtan ÉTIENNE

Tél. 02 38 57 02 64 - 06 08 88 73 41

620, rue du Parc

lestroisallures1@sfr.fr

www.ecurie-lestroisallures.com

Fleuriste

TENTATIONS FLEURS

Madame Amandine PAILLET

985, rue de la République - Tél. 02 38 65 60 91

tentationsfleurs@gmail.com

 «Tentations Fleurs»

Garages automobiles

AUTO & CO 45 ACHAT VENTE VÉHICULES OCCASION

Monsieur Mohamed EL HAMRI

46, rue Lavoisier ZA du Moulin de Pierre - 07 71 23 45 98

autoandco45@gmail.com - www.autoandco45.fr

GARAGE COCHIN - STATION SERVICE

RÉPARATION, MÉCANIQUE, TÔLERIE, PEINTURE

Monsieur Patrick COCHIN

Tél. 02 38 52 71 14 - Fax. 02 38 52 79 46

454 / 518, rue de la République

gge.cochin@wanadoo.fr

GARAGE TOP VSP

VÉHICULES SANS PERMIS

Monsieur Christophe HENRI

43, rue de Cottainville - Tél. 02 38 65 65 09

magasin@topvsp.com - www.topvsp.com

MÉCA AUTO SERVICE

RÉPARATION AUTOMOBILE

Monsieur Fernando DIAS

219 rue de la Rosetterie - Tél. 06 78 49 81 03

mecautoservice45@gmail.com

MÉCA CARS 45

ENTRETIEN RÉPARATION VÉHICULES LÉGERS

Monsieur Stéphane MOUTINHO

91 rue Giraudière - Tél. 06 73 04 05 35

mecacars45@outlook.fr

Gîtes - Chambres d'Hôtes

LA DEMEURE DES DÉTECTIVES (14 P.)

CHAMBRE D'HÔTES

Monsieur et Madame KAUFFMAN

Tél. 09 52 53 52 53 - 06 33 19 61 65

645, rue des Puiseaux

contact@lademeuredesdetectives.fr

<http://lademeuredesdetectives.fr/>

Immobilier

IAD - MANDATAIRE INDÉPENDANTE

Madame Martine DEGUETTE DE SAINT ESTEBAN

Tél. 06 77 04 95 78

1230, rue de la République

martine.deguette-de-saint-esteban@iadfrance.fr

iadfrance.fr

IMMO CACIENNE

ACHAT/VENTE/LOCATION/GESTION

Monsieur Christophe ROUX

Tél. 06 08 42 90 46 - 02 38 75 98 09

1230, rue de la République

www.immo-cacienne.com

c.roux@immo-cacienne.com

L'UNION DES DIAGNOSTIQUEURS

DIAGNOSTIC IMMOBILIER

Monsieur Jonathan VOUILLAMOZ

Tél. 02 78 98 98 80 - 07 43 46 22 36

contact@uniondiagnostiqueurs.fr

Location de Matériel

LOCA FÊTES

LOCATION DE MATÉRIEL ÉVÉNEMENTIEL

Monsieur & Madame RONNET Valérie & Benoît

Tél. 06 27 58 76 18 - 06 18 70 82 38

136 rue de Cottainville

valeriebenoit@locafetes.fr

Peinture - Art

LES TOILES DE MARIE

BOUTIQUE D'ART ET D'ARTISANAT - ATELIER

Madame Marie BUISSON

Tél. 06 76 20 30 01

945, rue de Fonteny

lestoilesdemarie@gmail.com



«Toiles de Marie»



[lestoilesdemarie](https://www.instagram.com/lestoilesdemarie)

Restauration

ALLO PIZZA TRAÎNOU

PIZZA - BURGERS - KEBAB

Monsieur Saïd MAATI

Tél. 09 71 44 80 79

1, Place de l'Église

www.allopizza45.com

«LE TRIANON» RESTAURANT

Madame Tiphonie QUINTIAO

Tél. 09 53 10 65 62

923 rue de la République

letrianon.restaurant@hotmail.com



«Le Trianon»

PIZZA - M'ANGE & MOI

DISTRIBUTEUR À PIZZAS 24H/24, 7J/7

1245 Rue de la République



«M'ange & Moi - Trainou»

Services divers

DG SERVICES 45

MICRO ENTREPRISE ENTRETIEN SÉPULTURES,
PISCINES, TRAVAUX DE BRICOLAGE

Monsieur Dany GADEAU

Tél. 06 43 70 81 80
dgservices45@orange.fr

LÉLÉ SERVICE EL

MICRO ENTREPRISE MÉNAGE & REPASSAGE À DOMICILE

Madame Laëtitia JOUSSET

45 rue de la Croix aux Prêtres
Tél. 06 88 48 20 19
laetitia.jousset63@gmail.com

MEL TOILETTAGE

TOILETTAGE CANIN ET LAPINS À DOMICILE

Madame Mélanie RODRIGUEZ

Tél. 06 27 99 51 06
melanierdz45@hotmail.com
<https://meltoilettage.wixsite.com/website>
 «Mel Toilettage»

NANYM'ALLO

SERVICES ANIMALIERS

Madame Karen GUÉRIN

Tél. 06 68 81 01 21
nanymallo45@gmail.com
 «Nanym'Allo»

SARL LA TRIANELLE

RELAIS COLIS GROS VOLUME (ÉLECTROMÉNAGERS,
MEUBLES ETC.) VIA AGRIKOLIS

Madame Agnès BEULIN

Tél. 06 62 71 64 94
853, rue de l'Âne Vert
www.agrikolis.com

SARL TONY SERVICE

SERVICE À LA PERSONNE, JARDINAGE, ENTRETIEN
ESPACES VERTS (DÉDUCTIBLE D'IMPÔTS)

Monsieur Tony SAUTIÈRE

Tél. 06 64 96 00 91
448, rue de Fonteny
tonys45@hotmail.fr
 «SarI Tony Nature»

Transports - Taxi

STM CENTRE

TRANSPORT ET LOGISTIQUE

Monsieur Fabrice SAUGER

Tél. 02 38 71 23 03 - 06 84 47 51 27
ZA du Moulin de Pierre
fsauger@stm-centre.fr
<http://stm-centre.fr/>

TAXI DUVAL

Monsieur Yorick DUVAL

Tél. 02 38 65 61 51
yorickduval41@gmail.com

Agriculteurs - Producteurs

APICULTEUR

Monsieur Christophe PICARD

2405, route d'Orléans

EARL DES BEAUDIÈRES

M. et Mme Denis et Christelle BOUCHER

Les Beaudières - route de Loury

GFA DE LA CHENILLERIE

Monsieur Nicolas HUET

La Chenillerie

LE QUADRIGE EARL

Messieurs BEULIN Hervé, Laurent, Patrice

La Poulardièrre - 885, route de Donnery

MONSIEUR BERTHEAU BENOIST

Monsieur Benoist BERTHEAU

1612, rue de Laizeau

MONSIEUR LESAGE MATTHIEU

Monsieur Matthieu LESAGE

721, rue des Puiseaux

SARL TERROIR DE CHAMPAGNE

Messieurs Thomas et Philippe BLANLUET

369, rue de Champagne
Tél. 06 24 36 43 37
fermedechampagne@gmail.com

Marché hebdomadaire & Commerçants ambulants

Marché hebdomadaire

Tous les vendredis matins

de 7h30 à 12h30

Place Léon Pierrot

Commerçants du marché

FRUITS ET LÉGUMES

AU DÉLICE DE BERDY

Monsieur HAPPEY & Madame LONNOY

06 46 34 86 48

audelicedeberdy@hotmail.com

FROMAGER - OEUFS - CRÈMERIE

Madame Béatrice DELUBRIAC

06 12 80 15 36

CHARCUTIER ARTISAN

Monsieur Sébastien MARTINEZ

06 18 44 20 98

sebastien.martinez45510@gmail.com

BOUSQUET ÉPICERIE ALIMENTAIRE

Monsieur Sébastien BOUSQUET

06 32 32 99 08

DS CONSTRUCTION

Monsieur Pierre DESFONTAINES

06 07 97 75 87

MOI BÉBÉ

Madame Sandrine BELTOISE

06 98 13 15 75

GRAINETIER

Monsieur Christophe MONTANT

02 38 86 24 72



LE GIRO'PIZZ

Madame Carmen CARRASCO

07 81 79 76 12

MARDI SOIR Place Léon Pierrot

MARDI

MART'A CROQUER

Madame Anathalie TRINQUIER

06 28 36 98 96

trinquier.didier@wanadoo.fr

JEUDI

CHEZ PASCAL

Monsieur Pascal ROULET

06 85 67 16 25

VENDREDI SOIR Place Léon Pierrot

VENDREDI

ASCHÈRES FRAIS

Madame Isabelle MAZEYRAT

SAMEDI ou DIMANCHE matin

Place Léon Pierrot

SAMEDI ou DIMANCHE



1 TRÂÎNOU



- Voies départementales
- Voies Communales
- Chemins Ruraux
- Chemins Privés
- Chemins Forestiers
- Cours d'eau



LES RUES DE TRÂÎNOU	
Ampère (Rue).....	B4
Âne Vert (Rue de l').....	C4-C5
Bellevillière (Impasse de la).....	C4
Bourdons (Rue des).....	D4
Bourg (Impasse du).....	C4
Carrière (Rue de la).....	C4
Champagne (Rue de la).....	D3
Charles Péguy (Rue).....	C4
Chécy (Route de).....	B8-B9
Chemin Blanc (Rue du).....	C4-C5
Chemin Pavé (Rue du).....	C4
Chenillière (Rue de la).....	D6-D7
Cillardières (Rue des).....	B4-C4
Claye (Rue de la).....	D4
Clos de la Prévôté (Rue du).....	C5
Clos Hardy (Rue du).....	C5
Clos Rossignon (Rue du).....	C5
Cottainville (Rue de).....	D4
Croix aux prêtres (Rue de la).....	D3
Croix des Forgerons (Rue de la).....	C2
Déportés (Sentier des).....	C5 à E7
Donnery (D 424) (Route de).....	C5 à E7
Dudinière (Impasse de la).....	B3
Eglise (Place de l').....	C5
Erables (Rue des).....	C5
Fang (Route de l').....	C7
Fangs (Rue des).....	C7
Fay-aux-Loges (D11) (Route de).....	D4 à E6
Fonteny (Rue de).....	C7
Forêt (Route de la).....	D2-C3
Forerie (Rue de la).....	C3
Fosse-aux-Noyers (Rue de la).....	D4
Francis Lefèvre (Rue).....	C4
François Dieudonné Robert (Rue).....	D4
Garenne (Rue de la).....	D4
Georges Bizet (Rue).....	C4
Gervaise (Rue de la).....	C5
Giraudière (Impasse de la).....	D4
Giraudière (Rue de la).....	D4-D4
Grand Chapitre (Impasse du).....	C4
Grand Fouqueau (Rue du).....	C3
Grand Verger (Rue du).....	C2
Gros Baril (Impasse du).....	C4
Gros Baril (Rue du).....	C4
Halbardière (Route de la).....	E3
Hôtel-Dieu (Rue de l').....	B4
Jean Grancher (Rue).....	C4
Jean-Philippe Rameau (Place).....	D4 à D5
Josphine Corneaud (Rue).....	C6
Laizeau (Rue de).....	C5 à D7
Landy (Allée du).....	C4
Landy (Rue du).....	C4
Laurentière (Rue de la).....	C3-C4
Lavoisier (Rue).....	B4
Loury (D11) (Route de).....	B3 à C4
Mardelle (Rue de la).....	C5-D5
Maurice Genevoix (Rue).....	D4 à D5
Maurice Ravel (Rue).....	C3-C4
Michel Colucci (Rue).....	C4
Motte Moreau (Rue de la).....	C2 à C4
Moulin Cordier (Rue du).....	D4 à D5
Noue-Veslée (Rue de la).....	C5
Orléans (D 124) (Route d').....	C5 à B8
Orme Tiseau (Rue de l').....	C4
Parc (Rue du).....	E6
Pasteur (Rue).....	D4
Petit Chapitre (Allée du).....	C4
Petite Bretagne (Rue de la).....	C6
Pierre Desproges (Place).....	C4
Pierre et Marie Curie (Rue).....	D4
Pierre Sailleau (Rue).....	C4
Plaine Poteau (Rue de la).....	D4
Poulardières (Route de la).....	D6
Prés (Rue des).....	C5
Puisseaux (Rue des).....	D3
République (D 11) (Rue de la).....	C4 à D4
Rosetterie (Rue de la).....	D5
Sablons (Rue des).....	C2
Saint-Mathurin (Rue de).....	D4
Scierie (Rue de la).....	D4
Stade (D 124) (Rue du).....	C4 à D4
Sully-la-Chapelle (D 124) (Route de).....	D4 à F3
Thierry Le Luron (Rue).....	C5
Trois Croix (Impasse des).....	C5
Trois Croix (D 124) (Rue des).....	C5 (à B8)
Vallée (Rue de la).....	D7
Vallées (Rue des).....	C3
Vieux Moulin (Rue du).....	C4
Vieux Moulin (Allée du).....	C4

- ### LÉGENDE
- Église
 - Cimetière
 - Château d'Eau
 - Mairie
 - Ateliers Municipaux
 - Jardins Familiaux
 - Bibliothèque
 - École Maternelle
 - École Élémentaire
 - Collège
 - Gymnase
 - Terrain de Basket
 - Terrain de Tennis
 - Terrain de Foot
 - Base de Loisirs
 - Salle de Fêtes
 - Pompiers
 - Zone d'activités
 - Station d'épuration
 - Lotissements
 - Parkings

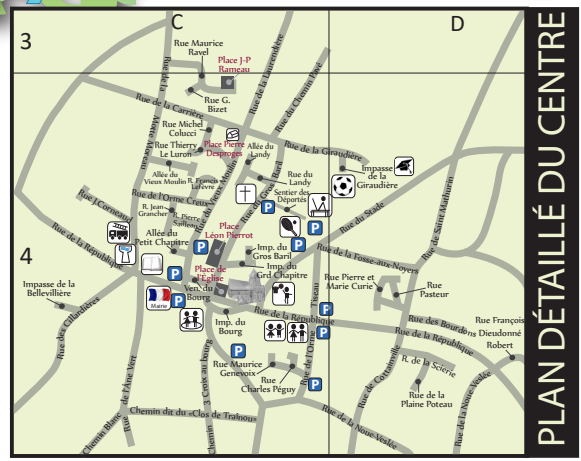

PLAN DÉTAILLÉ DU CENTRE

Mémo



MAIRIE DE TRAÎNOU

1103 rue de la République

45470 Traînou

02 38 65 63 08

accueil@mairie-trainou.fr

www.mairie-trainou.fr



«MairieTrainou»



MaCommuneConnectée